平成２５年度

図書館の概要

長 岡 市 立 中 央 図 書 館

長岡市学校町１丁目２番２号

電 話：０２５８－３２－０６５８

ＦＡＸ：０２５８－３２－０６６４

ﾎｰﾑﾍﾟｰｼﾞｱﾄﾞﾚｽ：http://www.lib.city.nagaoka.niigata.jp

Eﾒｰﾙｱﾄﾞﾚｽ：lib@city.nagaoka.niigata.jp

目　　次

Ⅰ　管理業務のあらまし
１　図書館名及び所在地 ２
２　職員数 ３
３　組織構成図 ４
４　運営方針 ４
５　沿革 ５
６　施設の概要 ６
７　運営費等 ８
８　館内サービス ８
９　館外サービス ９
Ⅱ　図書館サービスのあらまし
１　事業内容 １２
２　平成２５年度米百俵号１号車巡回日程表 １９
３　平成２５年度米百俵号２号車巡回日程表 ２０
Ⅲ　利用状況等
１　蔵書数 ２２
２　館外貸出冊数 ２４
３　月別利用者数 ２６
４　館外奉仕貸出数 ２８
５　相互貸借統計表 ２９
６　平成２４年度新聞・雑誌取扱数 ２９
７　予約件数 ２９
８　インターネットアクセス・メールによる予約件数・調査依頼件数 ３０
９　依頼受け入れ件数 ３０
１０　平成２４年度行事参加状況 ３１
１１　開館日数 ３２
１２　長岡地域広域市町村圏内相互利用登録者数 ３２
１３　文書資料室 ３３
１４　美術センター等施設利用 ３３
１５　平成２４年度美術センター自主企画展事業実績 ３３
１６　互尊文庫学習室利用者数 ３４
１７　図書館サービス指標 ３４
◎　館内見取図

Ⅰ　管理業務のあらまし

1　図書館名及び所在地

長岡市立中央図書館

所 在 地:〒940-0041　長岡市学校町1丁目2番2号

電話番号:0258-32-0658　FAX:0258-32-0664

長岡市立互尊文庫

所 在 地:〒940-0065　長岡市坂之上町3丁目1番地20

電話番号:0258-35-7981　FAX:0258-35-7982

長岡市立西地域図書館

所 在 地:〒940-2105　長岡市緑町3丁目55番地41

電話番号:0258-27-4900　FAX:0258-27-4901

長岡市立南地域図書館

所 在 地:〒940-1103　長岡市曲新町566番地7

電話番号:0258-30-3501　FAX:0258-30-3505

長岡市立北地域図書館

所 在 地:〒940-0876　長岡市新保町1399番地3

電話番号:0258-22-7100　FAX:0258-22-7105

長岡市立中之島地域図書館

所 在 地:〒954-0124　長岡市中之島3807番地3　中之島文化センター内

電話番号:0258-61-2165　FAX:0258-66-1003

長岡市立寺泊地域図書館

所 在 地:〒940-2502　長岡市寺泊磯町7411番地14　寺泊文化センター内

電話番号:0258-75-5159　FAX:0258-75-3109

長岡市立寺泊地域図書館大河津地区図書室

所 在 地:〒959-0141　長岡市寺泊敦ケ曽根551番地　寺泊センターおおこうづ内

電話番号:0256-97-2497　FAX:0256-98-2205

長岡市立栃尾地域図書館

所 在 地:〒940-0222　長岡市中央公園1番36号　栃尾文化センター内

電話番号:0258-53-3005　FAX:0258-86-5868

文書資料室

所 在 地:〒940-0065 長岡市坂之上町3丁目1番地20 長岡市立互尊文庫内

電話番号:0258-36-7832 FAX:0258-37-3754

2 職員数

人(うち司書有資格者数)

区　　分	館長	館長補佐 総括副主幹	副主幹	係長 総括主査 室長	主査	主任	主事	司書	嘱託	臨時	パート	合計
中央図書館	1(0)	1(0)	—	3(2)	3(1)	3(2)	5(2)	—	20(19)	8(0)	3(0)	47(26)
文書資料室	—	—	—	1(1)	—	1(0)	—	—	2(0)	3(0)	—	7(1)
大河津地区図書室	—	—	—	—	1(0)	—	—	—	—	—	—	1(0)
合計	1(0)	1(0)	—	4(3)	4(1)	4(2)	5(2)	—	22(19)	11(0)	3(0)	55(27)

（指定管理）

区　　分	業務統括責任者	業務統括 チーフ	業務責任者	職員	合計
互尊文庫	1(0)	—	1(1)	6(3)	8(4)
西地域図書館	—	—	1(1)	6(4)	7(5)
南地域図書館	—	1(1)	1(1)	4(3)	6(5)
北地域図書館	—	—	1(1)	6(3)	7(4)
中之島地域図書館	—	1(1)	1(0)	2(1)	4(2)
寺泊地域図書館	—	—	1(1)	2(2)	3(3)
栃尾地域図書館	—	—	1(0)	2(2)	3(2)
合計	1(0)	2(2)	7(5)	28(18)	38(25)

平成25年4月1日現在

3 組織構成図

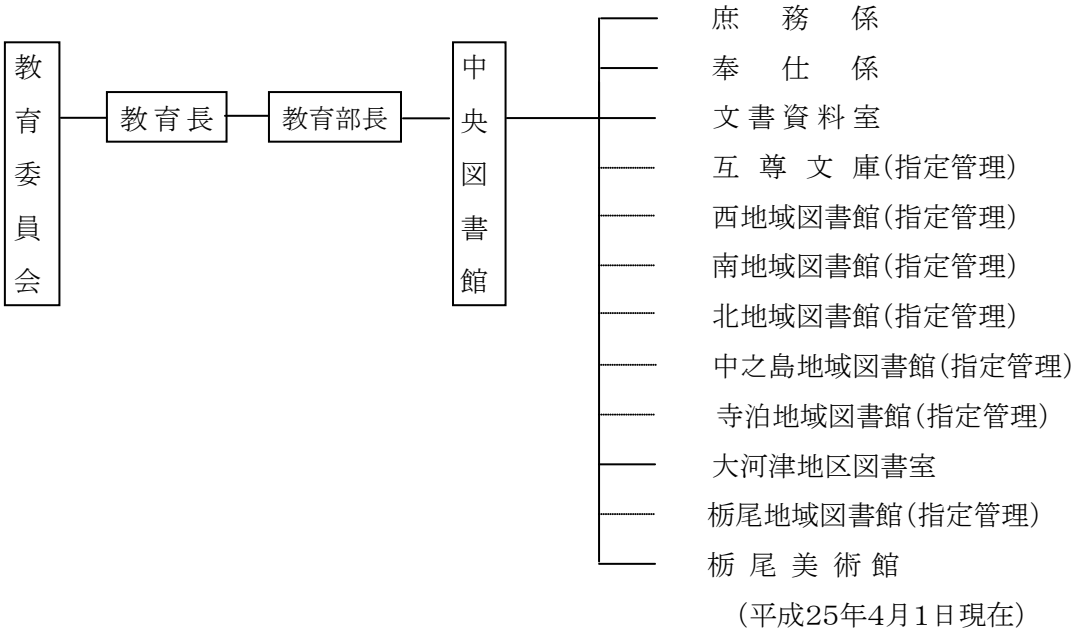

（平成25年4月1日現在）

4 運営方針

市民の文化情報センターとしての機能を果たすため、図書館資料を収集整備し、社会状況に即応した、より積極的・合理的な図書館サービスを行うとともに、各種企画行事等を通じて市民の教育文化の向上を図る。

重点事項

1 課題解決に向けた資料の充実に努めるとともに、利便性の向上を図る。
2 積極的な広報や工夫を凝らした事業により、幅広い層のさらなる利用の拡大を図る。
3 市民の意見を図書館運営に反映し、市民と共につくる図書館づくりを目指す。
4 当市をはじめとする郷土の各種情報を収集・保存するとともに、資料の活用に努める。
5 職場内研修をはじめ様々な研修機会を確保し、図書館職員の専門的資質の向上を図る。
6 施設設備の老朽化に伴い、改修計画を策定し、大規模改修を図る。

○指定管理者制度導入に伴う運営の基本方針

(1)多様化する市民ニーズに対応するため、指定管理者制度を地域図書館に導入し、民間事業者の創意工夫を生かしてサービスの向上と管理の効率化を図る。
(2)中央図書館は、多種多様な資料の収集・保存・活用等を行う統括館としての機能を持ち、当市の図書館全体の基本方針や業務基準の決定並びに全館に関わる調整等を行う。
(3)地域図書館は、独自の運営として、各地域に関連した資料や特色ある資料を収集するとともに、地域に密着した読書普及活動を行う。
(4)利用者が安心して良質な図書館サービスを受けることができるよう、中央図書館と地域図書館の管理運営にあたる指定管理者との連携を図る。
(5)図書館サービスの評価を的確に行い、指定管理期間中の管理運営状況を定期的に検証する。

5 沿革

・大正 4年10月11日 野本恭八郎氏（互尊翁）から図書館建設寄付金を受ける
・大正 7年 6月 8日 互尊文庫開館
・昭和 4年 3月 5日 巡回家庭文庫を実施
・昭和10年 2月11日 文部省より図書館表彰を受ける
・昭和20年 8月 1日 戦災を受け、建物、図書を焼失
・昭和20年 9月11日 焼け残りの第2書庫を仮図書館として開館
・昭和23年11月15日 内藤伝吉氏から寄附を受け明治公園内（現在地）に互尊文庫を再建
・昭和27年11月27日 「ながおか号」による自動車文庫開始
・昭和29年 2月20日 内藤伝吉氏の寄附による内藤文庫を設置
・昭和38年10月15日 互尊文庫改築促進委員会発足
・昭和41年12月 日本図書館協会の設計による互尊文庫改築工事着工
・昭和42年10月 互尊文庫改築
・昭和59年 8月 長岡市立中央図書館基本計画を策定
・昭和61年11月29日 中央図書館完成
・昭和62年 3月 6日 中央図書館開館
互尊文庫を分館とする
・平成 元年10月25日 中央図書館が日本図書館協会第5回建築賞受賞
・平成 7年 3月10日 西地域図書館完成
・平成 7年 4月14日 西地域図書館開館
・平成10年 3月17日 南地域図書館完成
・平成10年 4月 1日 文書資料室開室
・平成10年 4月10日 南地域図書館開館
・平成12年 2月29日 北地域図書館完成
・平成12年 4月21日 北地域図書館開館
・平成13年 2月 図書館ホームページ掲載開始
・平成13年 8月 ユニバーサル文庫開始
・平成14年 4月 1日 自動車文庫「ながおか号」を廃止し、「米百俵号」として
新たに運転を開始する
・平成17年 4月 1日 合併により、長岡市立中之島地域図書館開館
・平成18年 1月 1日 合併により、長岡市立寺泊地域図書館、長岡市立寺泊地域
図書館大河津地区図書室、長岡市立栃尾地域図書館開館
・平成18年 4月23日 子ども読書活動優秀実践図書館として文部科学大臣賞を受ける
・平成18年10月 1日 自動車文庫「米百俵号2号」の運転を開始する
・平成20年 4月 1日 地域図書館7館 指定管理者へ移行
・平成21年 4月 1日 栃尾美術館を中央図書館の所管とする
・平成21年 6月 1日 図書館未設置地域への取次所設置
・平成21年 7月 1日 電話での貸出期間延長サービス開始
・平成21年10月15日 自動車文庫「米百俵号1号」新車両への入替えを行う

・平成22年　4月　1日　合併により、川口地域に取次所設置
・平成25年　3月　　長岡市子ども読書活動推進計画策定

6　施設の概要

○　中央図書館

鉄骨・鉄筋コンクリート造3階建　(延)5，029．87㎡
敷地面積　17，410．19㎡　駐車場　263台(一部市民文化公園と共用)
1階　一般図書室(成人スペース、児童スペース、雑誌コーナー、おはなしのへや)、
AVコーナー、福祉録音室、予約閲覧室、カウンター、参考調査室(美術資料
スペースを含む)、版画コーナー、貴重資料閲覧室、書庫、館外奉仕室、
美術品搬入荷解き室、閲覧席170席(一般70席、児童33席、
参考・美術53席、長いす14席)
2階　講堂、講座室1・2、管理事務室、応接室、美術センター、美術品一時保管庫
3階　書庫、貴重資料室

○　互尊文庫

鉄筋コンクリート造3階建(一部4階)(延)1，600．75㎡
敷地面積　1，074．94㎡　駐車場　18台(青少年育成センターと共用)
1階　一般貸出開架室、児童室、事務室、閲覧席25席(一般9席、児童16席)
2階　軽読書室、新聞雑誌コーナー、書庫、閲覧席56席　3階　学習室(104席)

○　西地域図書館

鉄筋コンクリート造2階建　(延)781．07㎡
敷地面積　850㎡　駐車場　25台(一部大島コミュニティーセンター・児童館と共用)
1階　児童開架閲覧室、事務室、書庫、閲覧席40席(児童18席、長いす22席
2階　一般開架閲覧室、新聞雑誌コーナー、書庫、閲覧席64席(一般20席、長いす44席)
学習コーナー8席

○　南地域図書館

鉄筋コンクリート造平屋建　808．99㎡
敷地面積　2，591．20㎡　駐車場　71台(高齢者センターみやうちと共用)
一般・児童開架閲覧室、新聞雑誌コーナー、おはなしコーナー、ボランティア室、事務室、
閲覧席65席(一般18席、児童20席、長いす27席)

○　北地域図書館

鉄筋コンクリート一部鉄骨造平屋建　820．24㎡
敷地面積　2，708．66㎡　駐車場　75台(高齢者センターふそきと共用)
一般・児童開架閲覧室、新聞雑誌コーナー、おはなしコーナー、多目的ルーム、

事務室、書庫、閲覧席73席

○　中之島地域図書館

中之島文化センター内　鉄骨・鉄筋コンクリート造2階建のうち、

1階の一部368．95㎡

駐車場 150 台（中之島文化センター共有）

一般・児童開架閲覧室、新聞雑誌コーナー、AVコーナー、書庫、閲覧席45席

○　寺泊地域図書館

寺泊文化センター内　鉄筋コンクリート造3階建のうち、2階の一部159．17㎡

3階の1室 18．9㎡

駐車場　274台（寺泊文化センター共有）

一般・児童開架閲覧室、新聞雑誌コーナー、インターネット検索コーナー、閲覧席21席

○　寺泊地域図書館大河津地区図書室

寺泊センターおおこうづ内　鉄筋コンクリート造2階建のうち、2階の一部57㎡

駐車場　60台（寺泊センターおおこうづ共有）

一般・児童開架閲覧室、雑誌コーナー、閲覧席12席

○　栃尾地域図書館

栃尾文化センター内　鉄骨コンクリート造2階建のうち、1階の一部320㎡

駐車場　50台（栃尾文化センター共有）

一般・児童開架閲覧室、新聞雑誌コーナー、閲覧席58席

○　取次所の場所

地　域	場　　所
越路	越路支所地域振興課
三島	みしまコミニュティーセンター（三島支所内）
山古志	山古志公民館図書室（山古志体育館内）
小国	小国総合センター
和島	和島支所地域振興課
与板	与板支所地域振興課（市民生活課）
川口	川口公民館（旧：川口町生涯学習センター）

7 運営費等

（1） 平成24年度決算額

（単位：千円）

	管理運営費(a)	事業費(b)	資　料　費					合計(a+b+c)
			図書購入費	雑誌新聞費	視聴覚費	その他の資料費	計(c)	
経常的経費	231,443	34,852	55,940	7,050	1,715	587	65,292	331,587
臨時的経費	0	110,123	0	0	0	0	0	110,123
合計	231,443	144,975	55,940	7,050	1,715	587	65,292	441,710

※臨時的経費とは、中央図書館等の施設大改修経費及び全国藩校サミット関係事業費をいう。

（2） 平成25年度予算額

（単位：千円）

	管理運営費(a)	事業費(b)	資　料　費					合計(a+b+c)
			図書購入費	雑誌新聞費	視聴覚費	その他の資料費	計(c)	
経常的経費	237,861	45,539	56,417	7,813	1,651	605	66,486	349,886
臨時的経費	0	61,229	0	0	0	0	0	61,229
合計	237,861	106,768	56,417	7,813	1,651	605	66,486	411,115

※臨時的経費とは、中央図書館等の施設大改修経費及び西地域図書館駐車場整備事業費をいう。

8 館内サービス

（1） 開館時間

○中央図書館　　午前9時30分～午後7時
　中之島・寺泊・栃尾地域図書館
　大河津地区図書室

○互尊文庫・西・南・北地域図書館　　午前9時30分～午後8時

○互尊文庫学習室　　午前9時30分～午後7時

○講 堂 ・講 座 室　　午前9時00分～午後9時

○美 術 センター　　午前9時30分～午後7時
　（毎月の末日・特別図書整理期間中は午後5時閉館）

○文 書 資 料 室　　午前9時30分～午後5時15分

(2) 休館日

○中央図書館 中之島・寺泊・栃尾地域図書館 大河津地区図書室	月曜日(祝日の場合翌日)、毎月の末日(ただし休日・祝日の場合、中央図書館のみ25年度は試行開館)、12月29日～1月3日(中央図書館のみ12月31日～1月3日)、特別図書整理期間
○互尊文庫・西・南・北地域図書館 文 書 資 料 室	木曜日(祝日の場合翌日)、毎月の末日、12月29日～1月3日、特別図書整理期間
○美 術 センター	月曜日(祝日の場合翌日)、12月28日～1月4日

(3) 図書貸出し

①館外利用できる人

長岡市に在住、通勤、通学、および長岡地域定住自立圏の市町に在住する人

②貸出資料数

1人10点以内(うち視聴覚資料は3点まで)

③貸出期間

2週間以内

(4) 調査相談(レファレンス)

読書相談、資料調査等の質問に対して、いつでも相談に応じている。

9 館外サービス

(1) 自動車文庫

図書館から離れた地域の利用者にも図書館サービスを提供するため、自動車文庫「米百俵号」2台が巡回して貸出等を行う。ステーションからの要望によっては、読み聞かせ活動も行う。

積載図書数　1号車　約2,000冊

2号車　約2,000冊

巡回コース・ステーション数の変遷

	23年度	24年度	25年度
コース数	18	18	20
ステーション数	70	68	69
学校巡回	11	11	11

(2) 団体貸出

市内在住で10名以上の団体、グループに対し、1回につき200冊まで6ヶ月以内の貸出しをする。

地域図書館は、1回につき100冊まで1カ月以内の貸出をする。

米百俵号１号車・２号車

Ⅱ　図書館サービスのあらまし

1　事業内容

○中央図書館

(1)広報・公聴活動

事業名	内　　容	開催時期等
館報等の発行	館報・利用案内等の効果的な配布 ・一般向け「館報」「子どもの本を読む会通信」 ・児童向け「としょかんくん」 ・中・高校生向け「Young－jin」 等	・館報年4回 通信年11回 ・年4回 ・年4回
利用者意見の公表	利用者から寄せられた意見要望に対する回答を公表し、図書館の考え方の理解を得る。 ・掲示板「利用者からの意見」の設置	随時

(2)館外奉仕活動

事業名	内　　容	開催時期等
自動車文庫	・一般巡回　米百俵号2台で運行 ・学校巡回　図書館から離れた地域の11小学校を巡回	通年
団体貸出文庫	小学校・保育園・事業所や市民グループに貸出	随時
子ども緑陰図書館	図書館から離れた地域に出向いて読み聞かせ等を実施	7月～8月
調べ学習貸出	小中高等学校で授業のために使われる図書の貸出	随時

(3)ユニバーサルサービス

事業名	内　　容	開催時期等
ユニバーサル文庫	視覚障害者等が読書を楽しむことができるよう、音声資料等を収集(ユニバーサル文庫)し、宅配サービスを行う。 ・ユニバーサル文庫所蔵施設　南地域図書館	通年

(4)子ども読書活動

事業名	内　　容	実施時期等
おはなし会(木曜チビッコタイム　他)	絵本等の読み聞かせや工作の実施	火～土曜日の毎日、スペシャル
出張おはなし会	親子サークルや小学校などへ出向いて絵本等の読み聞かせや手あそび等を実施	通年
おはなしボランティア養成講座	学校や地域で読み聞かせを行うボランティアを養成	年1回
ブックスタート (全館共通事業)	生後5～7月の乳児を対象に絵本をプレゼントするブックスタートで、本の紹介や読み聞かせ等を実施　(健康センターほか8箇所で実施)	通年

としょリンピック （全館共通事業）	未就学児～小学生を対象に、20冊の本の読書や本に関するクイズへの挑戦を通して、子ども達に図書館や本に親しんでもらう。	7月～8月
子ども一日図書館員（全館共通事業）	こどもの読書週間に合わせ、小学5、6年生対象に実施	4月～5月
子ども図書館オリエンテーション（中央館）	小学4、5、6年生対象に夏休みにあわせ、図書館の利用方法や調べ方等を学ぶ	8月

（5）読書普及活動

事業名	内　　容	実施時期等
文化講座	社会情勢に即したテーマの講座を実施	年数回予定
映画会	図書館所蔵の映像資料により映画会を実施	月2回程度
文芸講演会	今日的なテーマの講演会を実施	年1回予定
コンサート	本と音楽を楽しむコンサートを実施	年1回予定
エコ・ブックスフェア	図書館で不用となった資料を市民に無料で提供	年1回予定
貴重資料公開講座	中央館所蔵の貴重資料を解説付きで公開する。	年1回予定
子どもの本を読む会	絵本や児童書を取上げ、読後感想等を語り合う。	毎月1回 （4・8・1・2月除く）
子ども読書活動推進計画関連事業	学校や家庭等での子どもの読書活動推進に役立つ講座を実施	年数回予定

（6）美術センター自主企画事業

事業名	内　　容	実施時期等
生誕90周年記念 山下　清展	障害を抱えながらも激動の昭和を自然体で逞しく生き抜き、その感性豊かな作品が日本のゴッホと称される山下清。その人物と作品を紹介。	7／13（土） ～8／8（木）

（7）電子図書館

事業名	内　　容	実施時期等
ながおかネットミュージアム	インターネットにて公開している当館所蔵の貴重資料のコンテンツを充実させる。	26年3月 公開予定

（8）市民参加活動

事業名	内　　容	実施時期等
夏休み図書館ボランティア （全館共通事業）	中学生以上を対象に、夏休み期間中に実施	7月～8月

図書館友の会の活動支援	友の会主催視察研修 友の会と図書館との意見交換会	年1回 随時
ボランティア等との意見交換会	図書館ボランティアとの意見交換	随時

○地域図書館（指定管理者自主事業）

（1）全館共通事業（指定管理者独自提案事業）

事業名	内　　容	実施時期等
ナクソスミュージックライブラリー事業	クラシックを中心に CD7 万枚分の曲が聴き放題となるインターネット音楽配信サービスの提供	通年
エクスチェンジ展示事業	各地域図書館で収集した地域の特色資料の交換展示を行う	通年
「語り継ぐもの・中越地震データベース構築」事業	・24 年 4 月から公開している中越地震のデーターベースの内容を充実させ、広報等により利用拡大を図りながら運用を継続	通年
図書館を使った調べる学習コンクール事業	・長岡市の小中学校を対象としたコンクールの実施 ・優秀作品については全国コンクールへ出品	4月～10月
学校支援	小学校からの要請により、学校図書館の整備（分類、レイアウト変更等）やブックトークを実施	要請ある都度

（2）各地域館事業（継続事業）

事業名		概　　要	時期等
互尊文庫	幼児対象おはなし会 「おはなしきかせて」	絵本の読み聞かせや紙芝居の上演及び工作の実施	毎週土・日曜日 スペシャル数回
	ワクワク工房	身近な材料を使って小学生対象に自分で作って遊べる工作を実施	月 1 回
	文学散歩	新潟県が輩出した文人の足跡を訪ね、理解を深める一日バスツアー。 平成25年度テーマ:「雪国」川端　康成	10月
	読者のつどい	テーマ本の読後感想を語り合う会	毎月第四金曜日
	カルチャー教室	小国和紙のワークショップや紙ひも細工教室等	年数回
	出張おはなし会	近隣保育園、小学校、コミュニティセンター等に出向いてのおはなし会	要請ある都度
	出張貸出	「になニーナ」にて実施。子育て関連実用書や絵本中心の貸出	月1回

事業名		概　　要	時期等
西地域図書館	幼児対象おはなし会 「おはなしぽんっ！」	絵本の読み聞かせ、紙芝居等	毎週火曜日 スペシャル数回
	幼児対象おはなし会 「ぽんっ！とむかしばなし」	昔話の読み聞かせ	毎月第二日曜日
	むかーしむかしのおはなし会	語り部による民話などの昔話	年2回
	出張おはなし会	近隣保育園、小学校、コミュニティセンター等に出向いてのおはなし会	要請ある都度
	カルチャー教室	茶道教室や著名作家の作品を紹介する教室等	年数回
	おはなし日本一周	日本を地方別に分け、その地方に伝わる昔話、関連クイズを行う。	月1回
	夜のおはなし会	休館日の夜に行う怖いお話の読み聞かせ、語り、パネルシアター等	年1回
	作家を語る	有名作家や話題の作家の取り上げ、作品の魅力や読むポイント、お勧め本などを紹介	年1回
	わらべうた講座	わらべうたの良さや伝承していく大切さを感じてもらう講座	年1回
南地域図書館	幼児対象おはなし会 「おはなし☆おはなし」	絵本の読み聞かせや紙芝居の上演、工作の実施等	毎週水・日曜日 スペシャル数回
	出張おはなし会	近隣保育園、小学校、コミュニティセンター等に出向いてのおはなし会	要請ある都度
	摂田屋醸造歴史さんぽ	郷土史研究会所属の講師による摂田屋地域の歴史解説付散策	10月：一般向け
	摂田屋醸造歴史さんぽ 「越のむらさき」見学会	(株)越のむらさきの醸造工場をガイド付で見学する。	6月：小学生3年生以上
	夏休み工作ワークショップ	夏休みの自由研究として役立てられるものを選定。キラキラドーム・モビール等を作る。	7月～8月
	ぬいぐるみのおとまり会	ミニおはなし会をぬいぐるみと一緒に楽しんだ後、お預かりしたぬいぐるみたちが夜の図書館を探検する姿を写真に撮ってプレゼント、あわせてぬいぐるみが子供達のために選んだ本を貸出する。	7月
	夜のおはなし☆おはなし	休館日の夜を利用して、怖いお話の読み聞かせやパネルシアターを実施	8月
	おはなし世界一周	世界の国に関する知識の本を使ったクイズや、現地の昔話の読み聞かせを行う。	10月・12月 26年1月より毎月

事業名		概　　要	時期等
北地域図書館	幼児対象おはなし会 「おはなし“ピッピ”」	絵本の読み聞かせ、工作等	毎週土曜日及び第二・第四日曜日スペシャル数回
	上映会	一般向けと幼児向けのものを隔月おきに上映 【一般向け】季節に応じて話題性のあるもの 【幼児向け】アニメ映画等	一般向け 隔月第三月曜 幼児向け 隔月第三日曜
	出張おはなし会	近隣保育園、小学校、コミュニティセンター等に出向いてのおはなし会	要請ある都度
	フラワーアレンジメント教室	花を使ってのアレンジメント教室	毎月第二土曜日
	カルチャー教室	消しゴムはんこ教室や切り紙教室	年数回
	花火ポスター展	歴年の長岡花火大会ポスターや全国の有名な花火大会のポスターを収集し展示	4月及び12月
	写真展	中越高校写真部による写真展	8月
	「自慢の野菜」写真コンテスト	市民の皆様から応募戴いた「自慢の野菜」の写真を館内掲示	9月
中之島地域図書館	幼児対象おはなし会 「おはなしひろば」	絵本の読み聞かせ、紙芝居等	毎月第四日曜日スペシャル数回
	スタンプラリー	エントリーブックを配布して中之島・寺泊・栃尾3館の文化センターと図書館を回るごとに記念品を進呈	7月～8月
	出張読み聞かせ	近隣保育園、小学校等に出向いてのおはなし会	地区内の保育園、小学校に月1回
	上映会＆おはなし会	映写会とおはなし会をセットで実施	年数回
	児童六角凧イラスト展	幼児・小学生から募集した凧のイラストを展示	5月中旬～6月上旬
	ミニ・エコブックス	リサイクル本の市民への無償提供	毎月第二日曜日
	凧絵付け見学会	大凧合戦の凧の絵付け見学会	5月中旬
	歴代凧合戦ポスター展	歴代の凧合戦のポスター展示	5月中旬～6月上旬
	夏休み工作教室	児童向け工作教室	7・8月
	ハロウィンパーティ	ハロウィンに関連するおはなし会と工作	10月下旬
	節分豆まき	節分に関連するおはなし会と豆まき	2月

事業名		概　　要	時期等
寺泊地域図書館	幼児対象おはなし会 「はまなすえほんであそぼ」	絵本の読み聞かせ、紙芝居等	毎月第三金曜日 スペシャル数回
	大河津おはなし会 （すくすくルーム）	子育て支援センターに出向いておはなし会を実施	毎週水曜日
	出張おはなし会	近隣保育園、小学校等に出向いての おはなし会	要請ある都度
	読書界	異次元の世界で読書に没頭してもらう企画	年1回
	工作教室	七夕飾りづくりや寺泊の海の貝殻を素材とした工作等季節ごとに親子で楽しむ工作教室	年数回
	野外教室	浜辺や近隣地区の散策	10月
	上映会	幼児向けアニメ映画の上映	年数回
	スタンプラリー	エントリーブックを配布して中之島・寺泊・栃尾3館の文化センターと図書館を回るごとに記念品を進呈	7月～8月
栃尾地域図書館	カルチャー教室	初心者を対象とした筆ペン講座	6月(全２回)
	かきぞめ教室	小学生の宿題のお手伝い企画として実施	年末
	DVD(ビデオ)上映会	一般向けの DVD(ビデオ)上映会	8月
	児童クラブ出張教室	読み聞かせや工作教室、上映会を実施 ①南・東児童クラブ②東谷児童クラブ	①　年１回 ②　毎月第四金曜日(2 月は除く)
	ギャラリーコンサート	図書館閉館後に癒しの空間の創出企画としてコンサートを開催	11月
	出張おはなし会	近隣子育て支援施設に出向いておはなし会、工作等を実施	偶数月の第四金曜日
	スタンプラリー	エントリーブックを配布して中之島・寺泊・栃尾3館の文化センターと図書館を回るごとに記念品を進呈	7月～8月
	きえたささぽんをさがせinとちお文化センター	文化センターをめぐりクイズに回答し、図書館で本を借りると景品を進呈	7月～8月
	めざせ！子ども探偵団	理科、社会科クイズなどを図書館の本を使って調べ、分かったことを紙に書き、図書館に掲示	8月毎週水曜日
	幼児対象おはなし会 「えほんのへや」	絵本の読み聞かせ、紙芝居等	毎月第三土曜日 スペシャル数回

事業名		概　　要	時期等
栃尾地域図書館	とちおてまり展	「とちおてまり」を展示し、由来や歴史を紹介	4月
	おたのしみ「ぷち」上映会	アニメ映画上映会。スペシャル時には工作も実施	毎月第二土曜日 スペシャル年3回
	夏休み工作教室	ペーパークラフト、流木アクセサリー、布ぞうり、道具箱作り	8月（全4回）

（3）広報（指定管理者の提案実施）

事業名	内　　容	回数等
図書館だより「ごそんの森」の発行	各地域館の読書情報等を掲載（地域館共通）	年4回発行
青少年向け広報誌「YAN」の発行	青少年向けの読書情報を掲載（地域館共通）	年4回発行
アンケートボックス設置	利用者意見の集約と回答の公開	常時

○ 文書資料室

事業名	内　　容	実施時期等
古文書、行政資料等の歴史的資料の整理保存、閲覧、相談	・古文書、行政資料等の歴史的資料の整理・保存、市民等への閲覧、相談 ・中越大震災等の災害関係資料の目録公開等 ・歴史資料所在確認調査	通年 通年 年1回
歴史的公文書の整理	・保存年限を過ぎたもので歴史的価値を有する公文書を整理	通年
普及活動	・古文解読書講座 ・長岡市史双書を読む会 ・歴史資料保存講座 ・『長岡市史双書』の発行 ・機関紙「長岡あーかいぶす」の発行	年14 回 年4回 年1回 年1回 年1回
資料整理ボランティアの育成及び活動支援	・ボランティア交流会の実施 ・講習会の実施 ・ボランティア通信の発行	年1回 年1回 随時

あなたのまちに　図書館がおじゃまします！

平成25年度　米百俵号巡回日程表

自動車文庫「米百俵号」とは

図書館から遠い地域の方々に、本やさまざまな図書館サービスをお届けする、移動図書館です。昭和27年11月より「ながおか号」としてスタートし、平成24年で60周年を迎えました。

巡回時間は道路状況等により、前後することがあります。また、天候の悪い日は巡回を中止することがありますので予めご了承ください。
なお、不明な点等ございましたら中央図書館にお問い合わせください。

下条～前川コース

滝谷町	下条町	前島町			
山谷沢小学校	下条東公園 下条町公民館	前川小学校			
9:00～10:30	11:00～11:40	1:10～2:00			
4/9（火）	4/26（金）	5/29（水）	7/3（水）	7/23（火）	8/26（月）
9/10（火）	10/18（金）	11/22（金）	12/9（月）	1/15（水）	3/4（火）

中之島中条～信条コース

信条東	中之島中条				
信条保育園	中条保育園				
9:30～10:30	10:40～11:30				
4/9（火）	4/26（金）	5/29（水）	7/3（水）	7/23（火）	8/26（月）
9/10（火）	10/10（木）	11/22（金）	12/9（月）	1/15（水）	3/4（火）

北長岡コース

福井町	大口	桂町	寿2丁目		
新組小学校	上通保育園	桂小学校	双葉寮		
9:00～10:30	11:00～11:30	1:10～2:00	2:30～3:00		
4/10（水）	5/7（火）	5/30（木）	7/4（木）	8/5（月）	8/27（火）
9/11（水）	10/21（月）	11/25（月）	12/10（火）	1/16（木）	3/5（水）

岩塚～宮本コース

浦	飯塚	宮本町1丁目			
こしじ保育園	岩塚保育園	宮本小学校			
9:30～10:40	11:00～11:30	1:10～2:00			
4/10（水）	5/7（火）	5/30（木）	7/4（木）	8/5（月）	8/27（火）
9/11（水）	10/11（金）	11/25（月）	12/10（火）	1/16（木）	3/5（水）

深沢～青葉台コース

深沢町	長峰町	青葉台4丁目			
深沢小学校	長峰町公民館	青葉台小学校			
9:30～10:30	11:10～11:40	1:10～2:00			
4/11（木）	5/8（水）	6/3（月）	7/5（金）	8/6（火）	8/28（水）
9/12（木）	10/22（火）	11/26（火）	12/11（水）	1/17（金）	3/6（木）

三島コース

三島上条	鳥越	吉崎	脇野町		
みしま北 保育園	みしま南 保育園	三島 体育センター	みしま 交流センター		
9:30～10:00	10:30～11:30	1:00～1:30	1:50～2:20		
4/11（木）	5/15（水）	6/3（月）	7/5（金）	8/6（火）	8/28（水）
9/12（木）	10/22（火）	11/26（火）	12/11（水）	1/17（金）	3/6（木）

蓮潟～上川西コース

蓮潟町	高野町	福道町	下柳2丁目		
恵和保育園	改善センター	福戸小学校	上川西 コミュニティセンター		
9:30～10:30	11:00～11:30	1:10～2:00	2:30～3:30		
4/12（金）	5/9（木）	6/4（火）	7/8（月）	8/7（水）	8/29（木）
9/13（金）	10/23（水）	11/27（水）	12/12（木）	1/20（月）	3/7（金）

寺泊コース

寺泊敦ヶ曽根	寺泊弁才天	寺泊野積			
おおこうづ 保育園	本山保育園	野積保育園			
9:30～10:00	10:15～10:45	11:15～11:45			
4/12（金）	5/16（木）	6/4（火）	7/8（月）	8/7（水）	8/29（木）
9/13（金）	10/23（水）	11/27（水）	12/12（木）	1/20（月）	3/7（金）

上除～関原コース

西津町	上除町	関原町2丁目	槇山町		
希望が丘 コミュニティセンター	上除保育園	関原小学校	伊藤宅前		
9:30～10:00	10:30～11:30	1:10～2:00	2:30～3:00		
4/15（月）	5/10（金）	6/5（水）	7/9（火）	8/8（木）	8/30（金）
9/20（金）	10/24（木）	11/28（木）	12/13（金）	1/21（火）	3/10（月）

川口コース

川口	西川口	西川口			
東川口保育園	西川口保育園	川口小学校			
9:30～10:30	11:00～11:30	1:10～2:00			
4/15（月）	5/17（金）	6/5（水）	7/9（火）	8/8（木）	8/30（金）
9/20（金）	10/24（木）	11/28（木）	12/13（金）	1/21（火）	3/10（月）

よくある質問

●何冊本があるの？　…2000冊の本を載せています
おとな向けの小説、料理、園芸、その他実用書をはじめ、子ども向けの絵本や読み物、紙芝居などがあります。

●本を借りるには？　…貸出カードが必要です
長岡市内の図書館共通のカードが使えます。貸出カードは、住所が確認できるもの（免許証・保険証など）があればすぐに作れます。

●本を返すには？　…市内の図書館どこでも返せます
巡回時、または市内の図書館でお返しください。市内の図書館で借りた資料を米百俵号で返すこともできます。

●何冊借りられる？　…10点まで借りることができます
本、紙芝居、視聴覚資料、雑誌など、合わせて10点までお借りいただけます。うち、CD・DVDなどの視聴覚資料は3点までです。

●いつまで借りられる？　…次の巡回日まで借りることができます
巡回日程は、本表をご覧ください。 図書館で借りた場合は、貸出期間は2週間となります。

●借りたい本があるときは？　…職員にご相談ください
ご希望の本がバスにないときは、予約をすることができます。
貸出状況によって、巡回日にお持ちできないことがあります。

長岡市立中央図書館
電話　0258－32－0658
FAX　0258－32－0664

中之島～浦瀬コース

中之島	中野西	浦瀬町	
中之島保育園	みずほ保育園	浦瀬小学校	
9:30～10:30	10:50～11:20	1:00～2:00	

4/16（火）	5/13（月）	6/6（木）	7/10（水）	8/9（金）	9/2（月）
9/24（火）	10/25（金）	11/29（金）	12/16（月）	1/22（水）	3/11（火）

小国コース

小国町相野原	小国町新町	小国町諏訪井	
ひまわり保育園	小国地域総合センター	上小国小学校	
9:30～10:30	11:00～11:40	1:10～2:00	

4/16（火）	5/20（月）	6/6（木）	7/10（水）	8/9（金）	9/2（月）
9/24（火）	10/25（金）	11/29（金）	12/16（月）	1/22（水）	3/11（火）

来迎寺～才津コース

来迎寺	来迎寺	才津西町	
白山保育園	来迎寺保育園	才津小学校	
9:30～10:30	11:00～11:30	1:10～2:00	

4/17（水）	5/21（火）	6/7（金）	7/11（木）	8/19（月）	9/3（火）
9/25（水）	10/28（月）	12/2（月）	12/17（火）	1/23（木）	3/12（水）

和島～与板コース

小島谷	小島谷	与板町東与板	与板町与板
和島保育園 和島幼稚園	和島体育館	与板小学校	与板幼稚園
9:30～10:30	10:45～11:30	1:10～2:00	2:10～3:00

4/17（水）	5/21（火）	6/7（金）	7/11（木）	8/19（月）	9/3（火）
9/25（水）	10/28（月）	12/2（月）	12/17（火）	1/23（木）	3/12（水）

六日市～高町コース

中潟町	高町2丁目		
六日市小学校	高町北公園		
9:00～10:30	11:00～11:30		

4/18（木）	5/22（水）	6/27（木）	7/12（金）	8/20（火）	9/4（水）
9/26（木）	10/29（火）	12/3（火）	12/18（水）	1/24（金）	3/13（木）

塚山～小国コース

飯塚	塚野山	小国町七日町	
越路公民館 十楽寺分館	塚山保育園	下小国小学校	
10:00～10:30	11:00～11:30	1:10～2:00	

4/18（木）	5/22（水）	6/27（木）	7/12（金）	8/20（火）	9/4（水）
9/26（木）	10/29（火）	12/3（火）	12/18（水）	1/24（金）	3/13（木）

十日町～大積コース

十日町	深沢町	大積町1丁目	大積町1丁目
十日町小学校	深沢公民館	大積小学校	大積 コミュニティセンター
9:00～10:30	11:00～11:30	1:00～1:30	1:40～2:00

4/19（金）	5/23（木）	6/28（金）	7/16（火）	8/21（水）	9/5（木）
10/15（火）	10/30（水）	12/4（水）	12/19（木）	1/27（月）	3/14（金）

長岡東山～山古志コース

村松町	濁沢町	山古志種苧原	山古志竹沢
石坂小学校	太田小学校	種苧原 旧教職員住宅	白髭神社 竹沢保育園
9:00～10:30	11:00～12:00	1:10～1:50	2:10～3:00

4/19（金）	5/23（木）	6/28（金）	7/16（火）	8/21（水）	9/5（木）
10/7（月）	10/30（水）	12/4（水）	12/19（木）	1/27（月）	3/14（金）

千秋～下川西コース

千秋	花井町	芹川町	花井町
子育ての駅 てくてく	下川西小学校	金山組脇	下川西 コミュニティセンター
11:00～11:30	1:00～2:30	2:45～3:15	3:30～4:30

4/23（火）	5/24（金）	7/1（月）	7/19（金）	8/22（木）	9/6（金）
10/16（水）	11/1（金）	12/5（木）	12/20（金）	1/28（火）	3/17（月）

栃尾コース

天下島	上塩	下樫出	西中野俣
栃尾白山 保育園	上塩保育園	みどり保育園	中野俣保育園
9:30～10:30	11:00～11:40	1:10～2:00	2:30～3:30

4/23（火）	5/24（金）	7/1（月）	7/19（金）	8/22（木）	9/6（金）
10/8（火）	11/1（金）	12/5（木）	12/20（金）	1/28（火）	3/17（月）

Ⅲ　利用状況等

1 蔵書数

区分		雑誌	総記	哲学	歴史	社会科学	自然科学	工学	産業	芸術	言語
23年	中央図書館	9,731	35,517	10,613	28,387	31,396	17,056	18,563	7,260	13,698	4,922
	互尊文庫	1,005	7,559	886	2,860	3,911	2,477	2,947	961	2,792	680
	西地域図書館	1,655	1,533	1,018	3,194	5,189	3,507	4,585	1,529	4,321	811
	南地域図書館	6,919	6,635	830	2,753	5,050	3,136	4,167	1,279	4,437	641
	北地域図書館	2,896	1,460	934	2,879	4,524	3,978	4,650	3,963	6,083	753
	中之島地域図書館	997	836	890	2,740	3,525	2,577	2,390	937	2,449	690
	寺泊地域図書館	441	451	528	1,995	2,192	1,657	1,630	638	1,663	368
	大河津地区図書室	221	65	33	411	176	296	322	82	258	20
	栃尾地域図書館	512	1,577	621	3,349	3,150	1,983	2,170	1,058	2,800	493
	自動車文庫	0	1,328	405	2,686	1,873	4,877	3,407	1,432	2,628	514
	合　　計	24,377	56,961	16,758	51,254	60,986	41,544	44,831	19,139	41,129	9,892
24年	中央図書館	10,230	35,549	10,693	28,581	31,986	17,096	18,488	7,222	13,666	5,440
	互尊文庫	977	7,560	877	2,867	3,958	2,484	3,025	962	2,823	696
	西地域図書館	1,706	1,516	1,034	3,170	5,309	3,561	4,608	1,549	4,428	831
	南地域図書館	6,997	6,759	873	2,702	5,107	3,198	4,298	1,342	4,583	650
	北地域図書館	3,086	1,450	966	2,922	4,687	4,105	4,683	4,033	6,061	780
	中之島地域図書館	986	863	901	2,783	3,575	2,739	2,432	929	2,484	696
	寺泊地域図書館	490	481	532	1,887	2,178	1,733	1,727	678	1,629	383
	大河津地区図書室	269	65	37	406	182	301	342	85	271	27
	栃尾地域図書館	553	1,614	636	3,368	3,299	2,175	2,344	1,095	2,870	494
	自動車文庫	0	1,364	383	2,570	1,860	4,630	3,345	1,338	2,488	551
	合　　計	25,294	57,221	16,932	51,256	62,141	42,022	45,292	19,233	41,303	10,548
25年	中央図書館	10,481	36,176	10,815	28,666	32,212	17,428	18,634	7,334	13,604	5,483
	互尊文庫	970	7,607	899	2,889	4,034	2,515	3,005	993	2,832	695
	西地域図書館	1,712	1,571	1,128	3,255	5,456	3,645	4,753	1,607	4,551	854
	南地域図書館	7,106	6,926	901	2,894	5,296	3,236	4,416	1,365	4,655	667
	北地域図書館	3,335	1,448	980	2,988	4,828	4,293	4,766	4,160	6,159	799
	中之島地域図書館	1,000	898	907	2,794	3,589	2,806	2,507	954	2,540	707
	寺泊地域図書館	550	545	548	1,919	2,251	1,865	1,937	749	1,707	384
	大河津地区図書室	328	61	41	363	189	323	372	89	281	33
	栃尾地域図書館	601	1,646	696	3,507	3,335	2,268	2,483	1,129	2,928	514
	自動車文庫	0	1,414	401	2,692	1,979	4,553	3,460	1,333	2,348	584
	合　　計	26,083	58,292	17,316	51,967	63,169	42,932	46,333	19,713	41,605	10,720

（各年4月1日現在）

文学	絵本	紙芝居	漫画	美術資料	郷土資料	AV資料	未整理	合計	うち児童書
89,604	23,350	3,318	471	36,889	56,577	9,548	0	396,900	63,900
21,211	5,482	570	283	0	2,272	115	0	56,011	15,580
25,775	9,026	993	204	0	2,972	146	2	66,460	25,293
23,590	7,666	689	61	0	2,521	1,864	3	72,241	19,245
24,965	7,645	560	132	0	2,696	21	8	68,147	21,123
11,637	3,935	389	103	0	2,227	352	153	36,827	10,751
11,610	2,859	37	0	0	1,950	31	0	28,050	6,311
2,464	1,047	6	0	0	271	2	2	5,676	1,995
14,842	4,326	359	131	0	3,183	20	0	40,574	10,685
35,687	19,944	1,568	0	0	17	0	2	76,368	58,555
261,385	85,280	8,489	1,385	36,889	74,686	12,099	170	847,254	233,438
89,274	22,345	3,400	483	37,382	59,525	9,883	1	401,244	62,751
21,194	5,502	583	282	0	2,362	139	0	56,291	15,737
25,890	9,137	1,014	195	0	3,031	143	0	67,122	25,670
23,733	7,961	727	62	0	2,639	1,984	0	73,615	20,032
25,156	7,802	592	125	0	2,872	14	0	69,334	21,628
11,964	4,052	421	99	0	2,366	379	0	37,669	11,237
11,528	3,080	50	0	0	2,126	25	0	28,527	6,586
2,566	1,061	7	0	0	314	2	0	5,935	2,033
15,025	4,513	374	131	0	3,319	15	0	41,825	11,075
33,374	18,775	1,644	1	0	18	0	0	72,341	56,804
259,704	84,228	8,812	1,378	37,382	78,572	12,584	1	853,903	233,553
88,783	22,681	3,358	454	37,484	62,407	9,789	1	405,790	62,693
21,172	5,540	587	282	0	2,355	149	0	56,524	15,905
26,575	9,391	1,051	192	0	3,025	143	0	68,909	26,404
24,103	7,777	768	105	0	2,760	2,054	0	75,029	20,298
25,537	7,952	617	123	0	2,976	14	0	70,975	22,148
12,300	4,217	470	99	0	2,511	399	0	38,698	11,666
11,791	3,376	86	0	0	2,223	25	0	29,956	7,034
2,626	1,096	7	0	0	325	2	0	6,136	2,155
15,043	4,616	407	151	0	3,441	16	0	42,781	11,391
32,409	18,728	1,658	0	0	20	0	0	71,579	56,627
260,339	85,374	9,009	1,406	37,484	82,043	12,591	1	866,377	236,321

2 館外貸出数(個人)

区分		雑誌	総記	哲学	歴史	社会科学	自然科学	工学	産業	芸術	言語
22年度	中央図書館	32,398	34,429	12,368	43,945	38,020	33,346	75,004	17,250	29,476	7,095
	互尊文庫	6,536	6,640	2,173	5,629	4,646	3,424	8,464	1,596	4,422	759
	西地域図書館	13,809	5,980	5,074	13,718	12,300	11,110	26,126	5,901	12,836	2,404
	南地域図書館	12,476	6,177	2,630	9,217	6,713	6,858	18,016	4,490	7,344	1,040
	北地域図書館	14,916	4,100	3,562	10,407	8,440	8,803	22,352	8,106	10,003	2,036
	中之島地域図書館	3,345	859	946	2,153	1,979	1,866	4,077	1,196	2,015	380
	寺泊地域図書館	1,124	358	331	1,147	848	880	2,259	461	993	108
	大河津地区図書室	145	148	11	90	72	103	245	41	84	23
	栃尾地域図書館	2,227	1,040	662	1,623	1,707	1,742	3,606	1,048	2,069	327
	小　　計	86,976	59,731	27,757	87,929	74,725	68,132	160,149	40,089	69,242	14,172
	自動車文庫等	297	1,654	490	1,869	1,236	4,421	4,792	1,687	2,961	635
	合　　計	87,273	61,385	28,247	89,798	75,961	72,553	164,941	41,776	72,203	14,807
23年度	中央図書館	33,131	34,324	12,288	41,083	35,805	31,171	74,699	16,241	28,596	7,568
	互尊文庫	7,229	6,023	1,895	5,685	4,448	3,306	8,792	1,519	4,294	701
	西地域図書館	14,343	5,575	4,683	12,570	12,012	10,533	24,885	5,595	12,535	2,219
	南地域図書館	11,737	5,921	2,741	8,285	6,751	6,441	17,280	4,336	7,228	937
	北地域図書館	15,701	4,330	3,356	10,116	7,926	8,572	20,255	7,193	9,319	1,671
	中之島地域図書館	3,604	1,055	755	2,213	1,921	1,927	4,131	1,112	2,036	328
	寺泊地域図書館	1,182	350	371	1,170	710	1,238	2,293	444	990	151
	大河津地区図書室	137	141	49	55	63	80	225	44	75	3
	栃尾地域図書館	2,108	1,058	669	1,772	1,679	1,863	3,885	1,156	2,172	410
	小　　計	89,172	58,777	26,807	82,949	71,315	65,131	156,445	37,640	67,245	13,988
	自動車文庫等	364	2,220	498	1,917	1,279	4,084	5,109	1,785	2,602	696
	合　　計	89,536	60,997	27,305	84,866	72,594	69,215	161,554	39,425	69,847	14,684
24年度	中央図書館	35,827	34,918	12,352	41,414	37,197	32,931	72,299	15,399	28,195	7,919
	互尊文庫	7,272	6,008	2,055	5,648	4,381	3,369	8,876	1,430	4,536	814
	西地域図書館	14,442	5,726	4,971	12,750	11,634	11,359	25,613	5,177	12,252	2,306
	南地域図書館	12,228	5,919	2,925	8,262	6,949	6,535	17,265	3,948	7,698	862
	北地域図書館	16,760	4,407	3,324	10,015	8,153	9,358	19,278	7,041	9,931	1,690
	中之島地域図書館	3,331	1,014	816	2,329	1,952	2,250	4,255	1,067	2,349	390
	寺泊地域図書館	1,224	453	310	1,106	708	1,196	2,258	470	919	94
	大河津地区図書室	155	150	45	87	61	146	178	22	91	13
	栃尾地域図書館	2,116	1,078	666	2,001	1,837	1,792	3,812	1,036	2,124	338
	小　　計	93,355	59,673	27,464	83,612	72,872	68,936	153,834	35,590	68,095	14,426
	自動車文庫等	352	2,427	463	2,531	1,240	3,779	4,211	1,445	2,409	559
	合　　計	93,707	62,100	27,927	86,143	74,112	72,715	158,045	37,035	70,504	14,985

文学	絵本	紙芝居	漫画	美術資料	郷土資料	AV資料	未整理	合計	うち児童書	一日平均貸出冊数	
										人数	冊数
259,015	80,764	6,611	7,260	18,282	6,666	44,635	27	746,591	198,266	625	2,539
45,551	8,057	458	1,372	256	1,716	1,358	0	103,057	18,755	113	349
93,142	44,355	5,157	3,638	412	3,303	1,949	24	261,238	95,452	226	886
63,525	22,267	2,055	687	272	2,228	4,144	66	170,205	46,471	157	577
76,773	30,393	3,316	1,074	222	2,143	773	1	207,420	66,323	181	703
13,432	10,123	637	244	132	626	1,029	46	45,085	17,077	41	153
8,049	3,224	58	19	46	610	44	0	20,559	6,152	19	70
1,962	800	13	18	15	35	23	3	3,831	1,295	5	13
21,269	8,250	696	142	167	699	333	1	47,608	16,960	49	105
582,718	208,233	19,001	14,454	19,804	18,026	54,288	168	1,605,594	466,751	1,416	5,395
23,214	19,653	2,863	11	56	72	120	8	66,039	51,158	68	493
605,932	227,886	21,864	14,465	19,860	18,098	54,408	176	1,671,633	517,909	1,484	5,888
257,926	73,841	6,451	7,293	17,797	6,879	45,571	6	730,670	187,693	611	2,468
44,070	6,949	562	1,027	272	1,623	1,206	0	99,601	16,989	110	339
88,853	40,522	4,522	2,882	513	2,946	1,748	4	246,940	89,125	217	840
62,895	20,251	1,841	654	258	2,217	5,854	21	165,648	43,268	154	563
73,418	27,294	3,133	1,073	270	2,182	794	0	196,603	62,410	177	669
13,730	10,199	592	262	96	592	1,141	19	45,713	17,310	40	155
9,236	3,551	148	1	30	515	135	0	22,515	6,844	21	77
1,926	482	9	1	8	34	37	1	3,370	757	4	11
20,489	8,354	1,029	217	129	678	431	2	48,101	17,759	50	164
572,543	191,443	18,287	13,410	19,373	17,666	56,917	53	1,559,161	442,155	1,384	5,286
22,375	21,510	2,964	7	90	72	135	6	67,713	51,715	67	505
594,918	212,953	21,251	13,417	19,463	17,738	57,052	59	1,626,874	493,870	1,451	5,791
252,317	73,817	6,772	7,055	17,482	5,857	42,443	32	724,226	189,149	604	2,472
43,820	6,037	513	1,150	235	1,582	1,393	1	99,120	16,932	111	336
87,050	41,711	4,801	2,522	564	2,670	2,719	2	248,269	88,414	217	842
62,292	21,846	2,003	684	247	1,869	6,073	1	167,606	45,565	157	568
70,252	27,022	2,813	1,059	397	2,092	1,013	1	194,606	61,285	174	660
13,941	9,541	611	235	115	493	1,512	1	46,202	17,053	41	157
9,063	2,701	106	1	38	356	121	0	21,124	5,508	20	72
1,858	527	3	5	25	20	61	1	3,448	785	5	12
18,919	7,164	746	228	167	630	789	0	45,443	14,716	50	155
559,512	190,366	18,368	12,939	19,270	15,569	56,124	39	1,550,044	439,407	1,379	5,274
20,537	22,239	3,082	56	68	29	110	0	65,537	51,075	59	478
580,049	212,605	21,450	12,995	19,338	15,598	56,234	39	1,615,581	490,482	1,438	5,752

※自動車文庫等は28ページの「館外奉仕貸出数」に再掲

3 月別利用者数

区分		4 月	5 月	6 月	7 月	8 月	9 月	10 月
22年度	中央図書館	15,904	16,623	15,426	16,811	16,494	16,010	16,103
	互尊文庫	2,848	3,019	2,874	2,956	3,061	2,984	2,995
	西地域図書館	5,591	5,747	5,730	5,949	6,305	5,737	5,764
	南地域図書館	3,868	3,968	3,928	4,018	4,382	3,909	3,960
	北地域図書館	4,470	4,687	4,533	4,640	5,084	4,659	4,711
	中之島地域図書館	1,049	1,066	982	1,150	1,168	1,033	977
	寺泊地域図書館	475	456	471	467	499	479	500
	大河津地区図書室	122	115	109	137	124	125	137
	栃尾地域図書館	1,210	1,128	1,122	1,284	1,396	1,221	1,226
	合　　計	35,537	36,809	35,175	37,412	38,513	36,157	36,373
23年度	中央図書館	15,202	15,484	15,599	16,286	16,311	16,071	15,912
	互尊文庫	2,744	3,020	2,907	2,857	3,015	2,811	2,946
	西地域図書館	5,323	5,616	5,500	5,815	6,058	5,320	5,780
	南地域図書館	3,874	3,879	3,740	4,007	4,219	3,675	4,005
	北地域図書館	4,282	4,545	4,324	4,521	4,989	4,306	4,547
	中之島地域図書館	940	961	1,079	1,112	1,180	1,021	990
	寺泊地域図書館	446	452	492	519	574	540	541
	大河津地区図書室	117	98	124	120	122	119	112
	栃尾地域図書館	1,199	1,105	1,299	1,341	1,469	1,315	1,256
	合　　計	34,127	35,160	35,064	36,578	37,937	35,178	36,089
24年度	中央図書館	15,084	15,499	15,686	15,868	16,420	15,748	14,981
	互尊文庫	2,727	2,882	2,928	3,039	2,805	2,897	2,951
	西地域図書館	5,273	5,399	5,244	5,940	5,980	5,519	5,411
	南地域図書館	3,870	3,966	3,884	4,229	4,229	4,034	4,060
	北地域図書館	4,286	4,324	4,313	4,649	4,608	4,446	4,413
	中之島地域図書館	963	962	957	1,068	1,226	1,046	958
	寺泊地域図書館	509	503	532	538	538	485	423
	大河津地区図書室	112	117	132	120	140	112	108
	栃尾地域図書館	1,279	1,217	1,226	1,305	1,392	1,250	1,135
	合　　計	34,103	34,869	34,902	36,756	37,338	35,537	34,440

（単位:人）

11 月	12 月	1 月	2 月	3 月	合計	一日平均
14,837	15,448	13,796	9,164	16,086	182,702	621
2,708	2,574	2,229	2,244	2,888	33,380	113
5,507	5,097	4,871	4,378	5,948	66,624	226
3,864	3,560	3,376	3,205	4,391	46,429	157
4,509	4,162	3,802	3,515	4,701	53,473	181
846	900	868	826	1,088	11,953	41
435	422	439	361	528	5,532	19
124	119	116	109	140	1,477	5
1,212	1,152	1,098	948	1,327	14,324	49
34,042	33,434	30,595	24,750	37,097	415,894	1,412
15,151	14,804	13,772	9,613	16,694	180,899	611
2,587	2,463	2,328	2,000	2,784	32,462	110
5,408	4,717	4,891	3,673	5,618	63,719	217
3,726	3,440	3,557	2,831	4,235	45,188	154
4,528	3,945	4,133	3,103	4,740	51,963	177
938	910	900	705	1,073	11,809	40
551	468	475	405	569	6,032	21
107	98	99	86	105	1,307	4
1,186	1,078	1,079	887	1,417	14,631	50
34,182	31,923	31,234	23,303	37,235	408,010	1,384
14,419	13,696	13,615	10,307	15,709	177,032	604
2,547	2,384	2,445	2,184	2,972	32,761	111
4,997	4,682	5,041	4,242	6,155	63,883	217
3,579	3,421	3,590	3,151	4,378	46,391	157
4,051	3,770	4,144	3,526	4,763	51,293	174
1,009	914	983	866	1,168	12,120	41
488	431	428	409	556	5,840	20
99	118	118	98	137	1,411	5
1,206	1,161	1,148	1,001	1,313	14,633	50
32,395	30,577	31,512	25,784	37,151	405,364	1,379

4 館外奉仕貸出数

区分				21年度	22年度	23年度	24年度
個人貸出	自動車文庫	一般巡回（※1）	箇所数	66	71	70	67
			利用者数	7,730	7,949	7,427	6,448
			貸出数	56,172	54,396	55,387	52,909
		学校巡回（※2）	箇所数	11	11	11	11
			貸出数	9,461	9,146	8,943	9,018
		緑陰図書館	箇所数	3	3	3	3
			利用者数	139	29	49	41
			貸出数	683	155	166	220
		小計	箇所数	80	85	84	81
			利用者数	7,869	7,978	7,476	6,489
			貸出数	66,316	63,697	64,496	62,147
	ブックスタート		箇所数	8	9	9	9
			利用者数	144	143	159	181
			貸出数	429	429	476	559
	互尊文庫ミニ図書館		箇所数	2	2	1	1
			利用者数	157	41	159	142
			貸出数	798	220	774	710
	取次所（※3）		箇所数	6	7	7	7
			利用者数	412	1,006	1,199	1,251
			貸出数	742	1,693	1,967	2,121
	合計		箇所数	96	103	101	98
			利用者数	8,582	9,168	8,993	8,063
			貸出数	68,285	66,039	67,713	65,537
団体貸出	学校配本（※4）		箇所数	35	33	36	37
			1箱冊数	40	40	40	40
			配送箱数	984	1,045	1,080	1,054
			貸出数	39,456	41,845	43,286	42,244
	各種団体（※5）		箇所数	81	72	89	73
			貸出数	13,939	13,091	12,209	13,253
	調べ学習		箇所数	79	57	63	81
			貸出数	2,238	1,691	2,013	2,350
	合計		箇所数	195	162	188	191
			貸出数	55,633	56,627	57,508	57,847
総計			箇所数	291	265	289	289
			貸出数	123,918	122,666	125,221	123,384

※1 一般巡回の他に、中央図書館前での米百俵号展示貸出やアオーレ長岡巡回分を含む。

※2 児童が選本するので個人貸出ではあるが、団体貸出（学校単位）による貸出を行う。
そのため、実利用者数の計上はしない。

※3 平成21年から運用 越路、三島、山古志、小国、和島、与板、川口（平成22年度追加）の7地域に開設

※4 貸出冊数に学校が選本したものを含む。

※5 保育園・幼稚園・コミュニティセンター・公共施設等の団体

5　平成24年度相互貸借統計表

	貸出		借受																	
	中央		中央		互尊		西館		南館		北館		中之島		寺泊		栃尾		借受合計	
月	件数	冊数	件数	冊数	件数	冊数	件数	冊数	件数	冊数	件数	冊数	件数	冊数	件数	冊数	件数	冊数	件数	冊数
4	51	81	7	13	1	1	3	3	1	1	1	1	0	0	0	0	2	11	15	30
5	48	80	5	6	5	5	1	1	0	0	3	6	0	0	0	0	1	3	15	21
6	58	117	8	12	1	1	2	2	0	0	0	0	0	0	0	0	1	4	12	19
7	51	97	9	9	3	3	1	1	0	0	1	1	0	0	0	0	0	0	14	14
8	51	83	10	12	2	2	6	10	0	0	0	0	0	0	0	0	2	8	20	32
9	41	66	1	1	2	2	2	2	1	1	0	0	0	0	1	1	1	3	8	10
10	53	93	9	12	2	2	2	2	0	0	1	2	0	0	1	1	1	3	16	22
11	60	118	6	6	1	1	3	3	1	1	1	3	0	0	1	1	3	9	16	24
12	48	94	6	16	1	1	1	1	1	1	2	2	0	0	0	0	2	8	13	29
1	68	130	10	17	1	1	4	4	1	1	1	1	0	0	0	0	0	0	17	24
2	40	73	2	2	2	2	1	1	1	1	1	1	0	0	1	1	0	0	8	8
3	63	118	16	24	4	4	2	2	1	1	0	0	0	0	0	0	0	0	23	31
計	632	1,150	89	130	25	25	28	32	7	7	11	17	0	0	4	4	13	49	177	264

6　平成24年度新聞・雑誌取扱数

区分		中央	互尊	西	南	北	中之島	寺泊	大河津	栃尾	合計
新聞	購入	21	10	10	11	10	7	3	0	9	81
	寄贈	8	0	1	1	1	1	1	0	1	14
	計	29	10	11	12	11	8	4	0	10	95
雑誌	購入	192	52	58	58	78	34	13	5	22	512
	寄贈	77	48	9	15	15	13	2	0	7	186
	計	269	100	67	73	93	47	15	5	29	698

7　予約件数

区分	中央	互尊	西	南	北	中之島	寺泊	大河津	栃尾	取次所	合　計
20 年度	34,631	15,372	26,477	12,301	15,334	4,844	1,534	1,163	4,797		116,453
21 年度	37,472	16,859	29,770	14,726	19,596	4,779	1,731	1,302	5,453	587	132,275
22 年度	40,980	16,800	31,603	15,675	21,730	4,879	1,743	1,665	6,139	1,430	142,644
23 年度	45,524	17,848	32,579	18,439	23,479	5,406	1,983	1,743	6,019	1,507	154,527
24 年度	51,545	20,077	36,565	23,131	27,155	7,231	2,484	1,524	7,389	1,557	178,658

※中央図書館は館外奉仕室分を含む。

※平成21年度から取次所の運用開始

8 インターネットアクセス・メールによる予約件数・調査依頼件数

		平成22年度	平成23年度	平成24年度
インターネットアクセス件数		329,829 件	374,001 件	418,514 件
インターネット予約件数		93,825 件	108,664 件	130,754 件
予約用パスワード登録者数		9,760 人	13,080 人	15,341 人
メールによる調査依頼件数		944 件	703 件	914 件
内訳	特色資料問合せ	1 件	1 件	3 件
	所蔵問合せ	1 件	0 件	8 件
	レファレンス	41 件	29 件	20 件
	図書館への意見、質問	161 件	111 件	84 件
	その他（本の広告、電算関係）	750 件	562 件	799 件

9 依頼受け入れ件数

名　称	件　数
出張おはなし会	22 件
図書館見学	15 件 660 人
職場体験	19 校 40 人
特別資料閲覧許可	11 件
特別資料貸出許可	13 件
特別資料の撮影・転載・掲載許可	223 点

（中央図書館のみ）

10　平成 24年度行事参加状況

図書館名	事業名	回数	延べ参加者数(人)
中央図書館	文芸講演会	1	199
	文化講座	4	294
	映画会	22	1, 888
	早春コンサート	2	220
	美術センター自主企画展	1	10, 140
	読み聞かせボランティア養成講座	2	106
	子どもの本を読む会	8	38
	親子お話工作教室	39	272
	紙芝居のっぺ座	39	182
	おはなしくるりんぱ	42	238
	チビッコタイム	44	210
	くるりんぱ 0.1.2	47	467
	土曜おはなし会	43	371
	貴重資料公開講座	1	45
文書資料室	古文書解読講座	15	542
	長岡市史双書を読む会	3	132
	歴史資料保存講座	1	29
	山古志の歴史を語る会	1	48
互尊文庫	文学散歩	1	18
	おはなしきかせて	117	456
	作って遊ぼうワクワク工房	7	49
	読者のつどい	12	111
	消しゴムはんこ教室	1	13
	紙ひも細工教室	1	20
	辞書・百科事典引きビンゴゲーム	2	15
	になニ～ナ出張貸出	11	214
	かきぞめおたすけ教室	1	8
	互尊翁紙芝居	1	3
	スイーツキャンドルを作ろう	1	14
	出張おはなし会	2	112
西地域図書館	おはなしぽんっ！	51	484
	ぽんっ！とむかしばなし	12	119
	むかーしむかしのおはなし会	2	69
	出張おはなし会	33	1,330
	作家を語る	1	5
	消しゴムハンコ講座	1	22
	にしかんプチ・シネマ	1	56
南地域図書館	おはなし☆おはなし	98	915
	出張おはなし会	6	209
	摂田屋醸造歴史さんぽ	1	24
	ぬいぐるみのおとまり会	1	28
	夜のおはなし☆おはなし	1	34
	夏休み工作ワークショップ	3	53
	摂田屋醸造歴史さんぽ「越のむらさき」見学会	1	17
北地域図書館	おはなし“ピッピ”	73	618
	花火玉づくりに挑戦	1	13

図書館名	事業名	回数	延べ参加者数(人)
北地域図書館	みにみに上映会	11	117
	花火ポスター展	1	74
	フラワーアレンジメント教室	12	162
	出張おはなし会	40	2,710
	消しゴムで自分だけのはんこを作ろう	1	18
	中越高等学校写真部　写真展	1	272
	「自慢の野菜」写真コンテスト	1	10
	切り紙であそぼう	1	9
	ともしび運動ポスター巡回展	1	112
中之島地域図書館	おはなしひろば	12	196
	スタンプラリー	1	55
	クリスマスツリー作り	1	12
	お楽しみカルタ大会	1	10
	凧イラスト展	1	48
	出張おはなし会	78	4, 933
	かかし座公演	1	355
	小国和紙コサージュ作り	1	4
	エコブックスフェア	1	95
寺泊地域図書館	はまなす　えほんであそぼ	12	128
	工作教室	7	110
	出張おはなし会	47	702
	エコブックスフェア	1	193
	お楽しみスペシャル	2	28
	ミニ上映会	2	23
	野外教室行ってみたくなる丸ポスト街道	1	12
	カロム大会にチャレンジ	1	11
	おはなし隊キャラバンカー	1	53
	スタンプラリー	1	57
	読書界	1	10
栃尾地域図書館	えほんのへや	12	120
	お楽しみ「ぷち」上映会	12	199
	ギャラリーコンサート	1	27
	工作教室	2	63
	児童クラブ出張	13	290
	筆ペン講座	3	72
	エコブックスフェア	1	290
	かきぞめ教室	1	29
	DVD上映会	4	91
	クイズ大会	1	6
	フラワーアレンジメント	1	13
	子育ての駅すくすく出張	5	63
	スタンプラリー	1	54
	なつまつり	1	45
全館	1日子ども図書館員	9	56
	ブックスタート	52	2, 162

11 開館日数

区分	開館日数(日)									
	中央	互尊	西	南	北	中之島	寺泊	大河津	栃尾	自動車文庫
21 年度	293	293	293	293	293	293	293	293	293	139
22 年度	294	295	295	295	295	295	295	295	295	134
23年度	296	294	294	294	294	294	294	294	294	134
24年度	293	295	295	295	295	294	294	294	294	137

12 長岡地域定住自立圏内相互利用登録者数

長岡市立中央図書館における市外居住者有効登録者数　　(単位:人)

市町村名	新規登録者数						有効登録者数
	平成22年度		平成23年度		平成24年度		
小千谷市	通勤	20	通勤	12	通勤	20	547
	通学	8	通学	11	通学	4	
	在住	65	在住	71	在住	65	
見附市	通勤	30	通勤	22	通勤	25	953
	通学	7	通学	12	通学	11	
	在住	95	在住	116	在住	130	
出雲崎町	通勤	2	通勤	3	通勤	1	79
	通学	0	通学	0	通学	0	
	在住	13	在住	7	在住	5	
合計		240		254		261	1,579

※　有効登録者数とは貸出カードの有効期限内(3年間)の登録者数のこと
※　有効登録者数は平成25年4月1日現在のもの
※　長岡地域広域行政組合は、平成22年3月30日限りで解散
　　広域行政組合に替わる新たな広域連携として、長岡市と小千谷市、見附市、出雲崎町とで
　　長岡地域定住自立圏を形成

13　文書資料室

平成24年度文書資料室月別利用者数　（単位：人）

月	4	5	6	7	8	9	10	11	12	1	2	3	計
人数	93	141	77	80	102	95	104	112	79	58	47	74	1,062

※行事等の参加者は含まない

※長岡市資料整理ボランティアの参加者及び郷土史交流室の利用者を含む

区分	原資料	複写資料	ﾏｲｸﾛ資料	写真ｽﾗｲﾄﾞ	図　書	行政文書	新聞複製	合　計
点数	65,527	12,983	2,968	37,992	11,671	35,624	398	167,163

所蔵資料（平成25年4月1日現在）　（単位：点）

出版図書

① 長岡市史通史編（上巻・下巻）
② 長岡市史資料編（1～5）
③ 長岡市史別編
④ 長岡市史研究（1～7）
⑤ ふるさと長岡のあゆみ
⑥ ふるさと長岡の人びと
⑦ 長岡の空襲
⑧ 長岡市史双書（1～52）
⑨ 長岡市政100年のあゆみ
⑩ 郷土長岡を創った人びと

14　美術センター等施設利用状況

施設名／年度	美術センター		講堂		講座室1		講座室2	
	回数	人数	回数	人数	回数	人数	回数	人数
20年度	26	23，604	104	8，844	66	1，302	29	262
21年度	33	24，247	95	8，719	86	1，505	55	481
22年度	37	35，258	95	7，874	75	1，550	71	574
23年度	33	25，662	88	8，930	52	1，445	89	847
24年度	27	26，628	78	7，625	45	890	67	779

15　平成24年度美術センター自主企画展　事業実績

「ダウン症の書家　金澤翔子　書作展」

会　　期：平成24年9月22日（土）～10月14日（日）

禅語の屏風大作、NHK大河ドラマの題字に使われた「平清盛」や、8月の長岡大花火のために揮毫された「長岡大花火」など43点を展示

入場者数：10，140人

※関連行事　講演会「ダウン症の娘とともに生きて」 9月　30日（日）

講師：金澤　泰子氏

16　互尊文庫学習室利用者数

（単位：人）

年度＼月	4月	5月	6月	7月	8月	9月	10月	11月	12月	1月	2月	3月	合計
20年度	681	732	872	891	1,238	1,074	918	798	669	715	714	622	9,924
21年度	575	865	942	843	1,102	857	954	669	611	504	570	512	9,004
22年度	363	610	622	718	831	579	630	557	415	501	544	408	6,778
23年度	416	596	622	702	838	601	614	447	464	398	349	310	6,357
24年度	351	496	597	538	733	725	568	394	284	389	548	341	5,964

17　図書館サービス指標

区分	人口（人）	個人貸出数（冊）	全貸出数（冊）	利用者数（人）	有効登録者数（人）	実登録者数（人）	蔵書数（冊）	購入数（冊）	図書購入費（千円）	職員数（人）
21年度	283,280	1,733,162	1,814,946	427,197	56,383	43,760	829,641	42,627	72,956	81
22 年度	282,099	1,671,633	1,759,748	425,062	66,717	39,113	847,254	42,851	75,393	82
23年度	280,740	1,626,874	1,721,389	417,003	53,374	40,465	853,903	42,242	66,813	87
24年度	281,100	1,615,581	1,711,420	413,427	51,258	38,231	866,377	40,480	65,292	85

※　人口及び蔵書数は翌年の4月1日現在
※　全貸出数は個人・団体合計冊数
※　職員数は館長、館長補佐、庶務を除く
※　有効登録者数は貸出カード有効期限内（3年間）の登録者数
※　実登録者数は上記の内、年度内に一回以上利用のあった登録者数

区分		21 年度	22 年度	23 年度	24年度
人口一人当り貸出数（貸出率）	全貸出数÷人口　（冊）	6.41	6.24	6.13	6.09
登録率	登録者数÷人口　×100（%）	15.45	13.86	14.41	18.23
登録者一人当り貸出数（実質貸出率回数）	個人貸出数÷登録者数　（冊）	39.61	42.74	40.20	31.52
登録者一人当り利用回数（登録者利用回数）	利用者数÷登録者数　（冊）	9.76	10.87	10.31	8.07
平均利用数	個人貸出数÷利用者数　（冊）	4.06	3.93	3.90	3.91
蔵書回転率	全貸出数÷蔵書数　（回）	2.19	2.08	2.02	1.98
人口一人当り購入数	購入数÷人口　（冊）	0.15	0.15	0.15	0.14
人口一人当り蔵書数	蔵書数÷人口　（冊）	2.93	3.00	3.04	3.08
人口一人当り図書購入費	図書購入費÷人口　（円）	258	267	238	232
職員一人当り人口	人口÷職員数　（人）	3,497	3,440	3,227	3,307
職員一人当たり貸出数	全貸出数÷職員数　（冊）	22,407	21,460	19,786	20,134

※表内「登録者数」は平成２４年度分より有効登録者数を使用（平成２３年度以前は実登録者数を使用）

◎ 館内見取図

【中央図書館】

1階

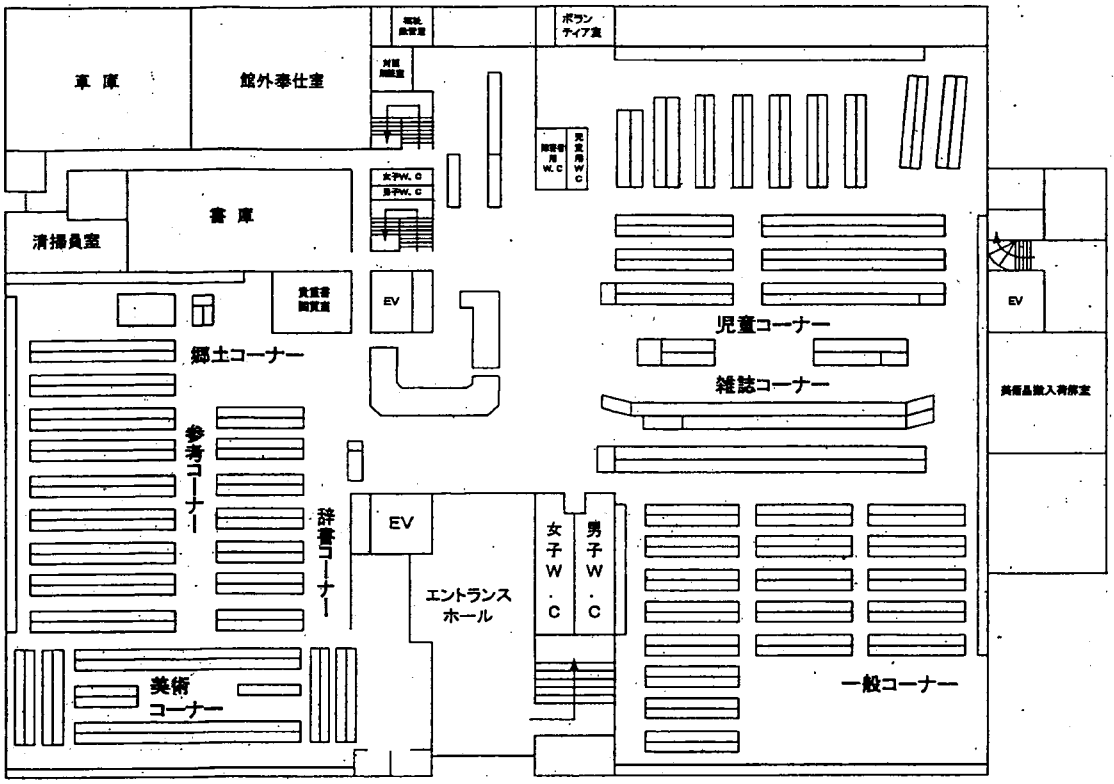

2階

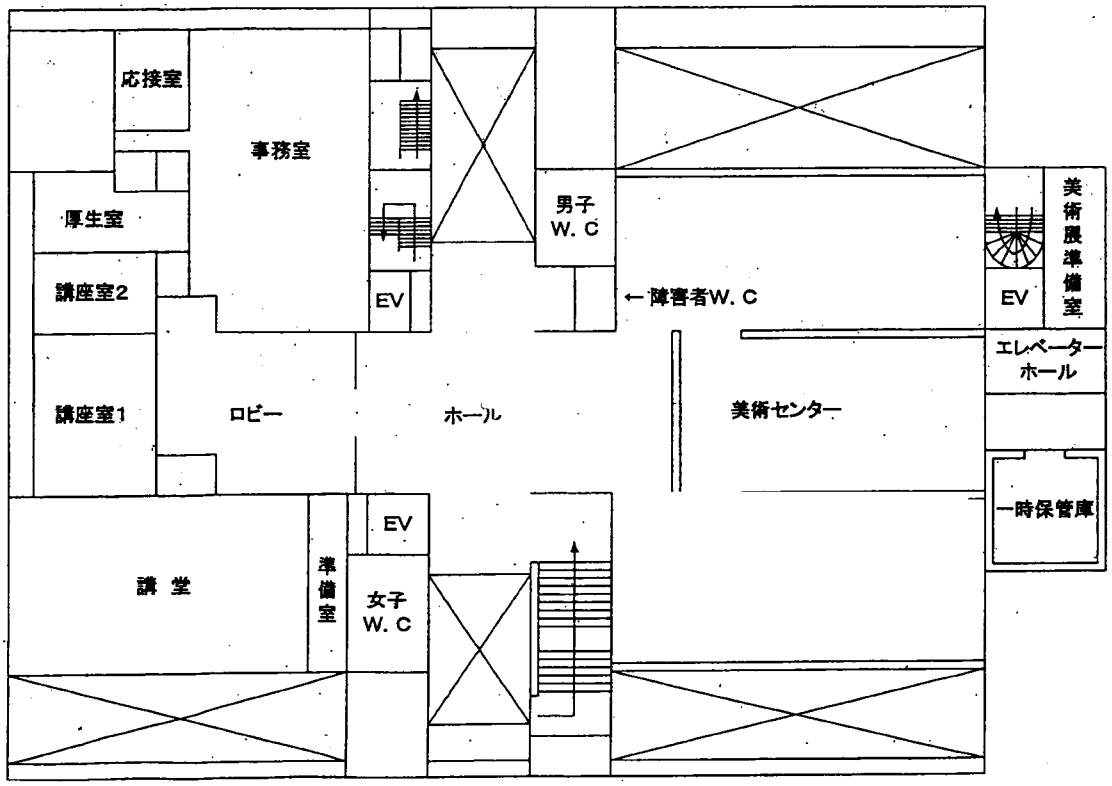

3階…書庫、貴重資料室

【互尊文庫】

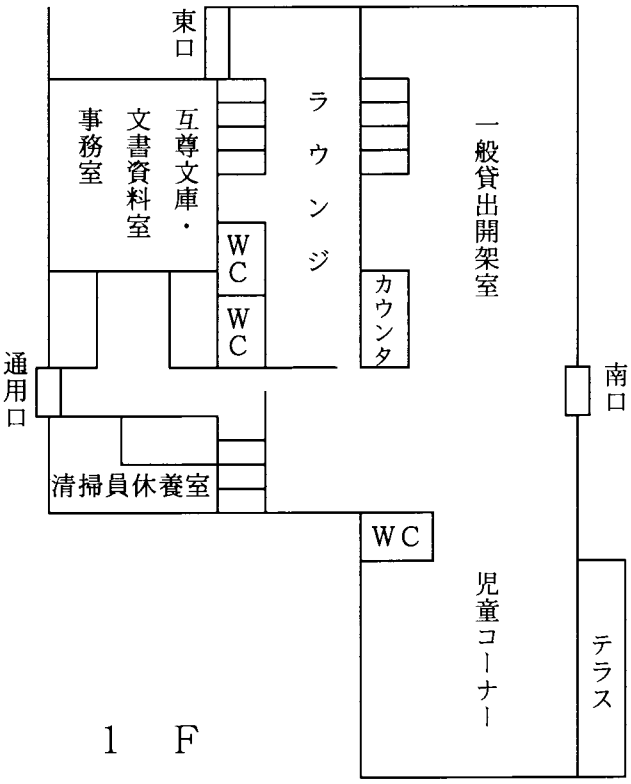

1　F

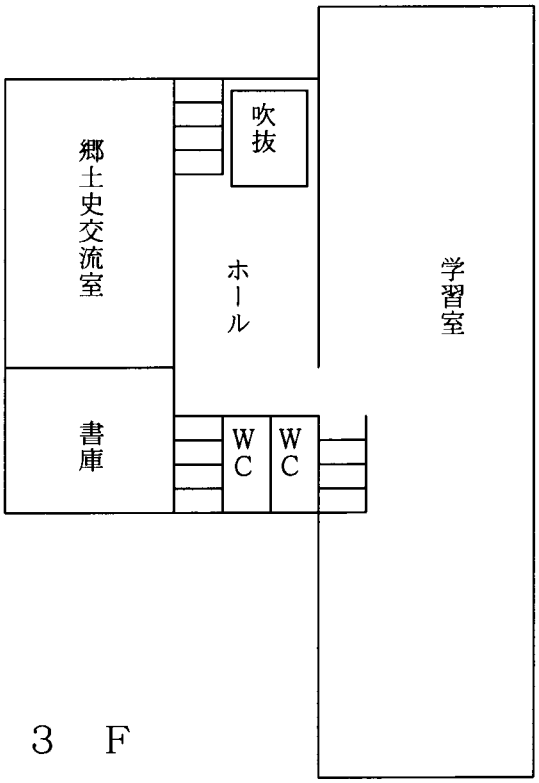

3　F

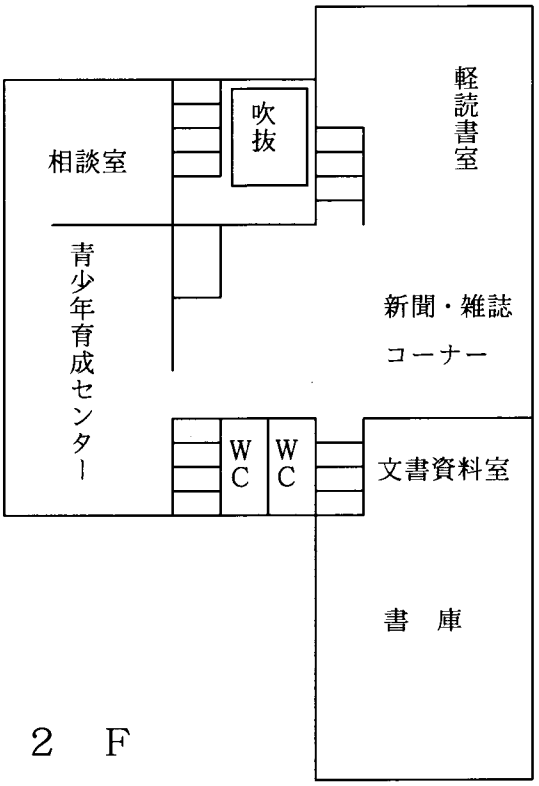

2　F

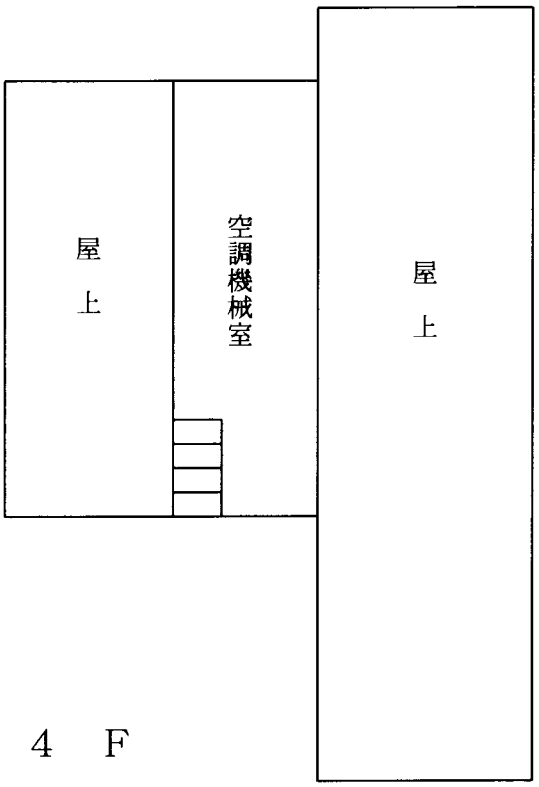

4　F

【西地域図書館】

１階

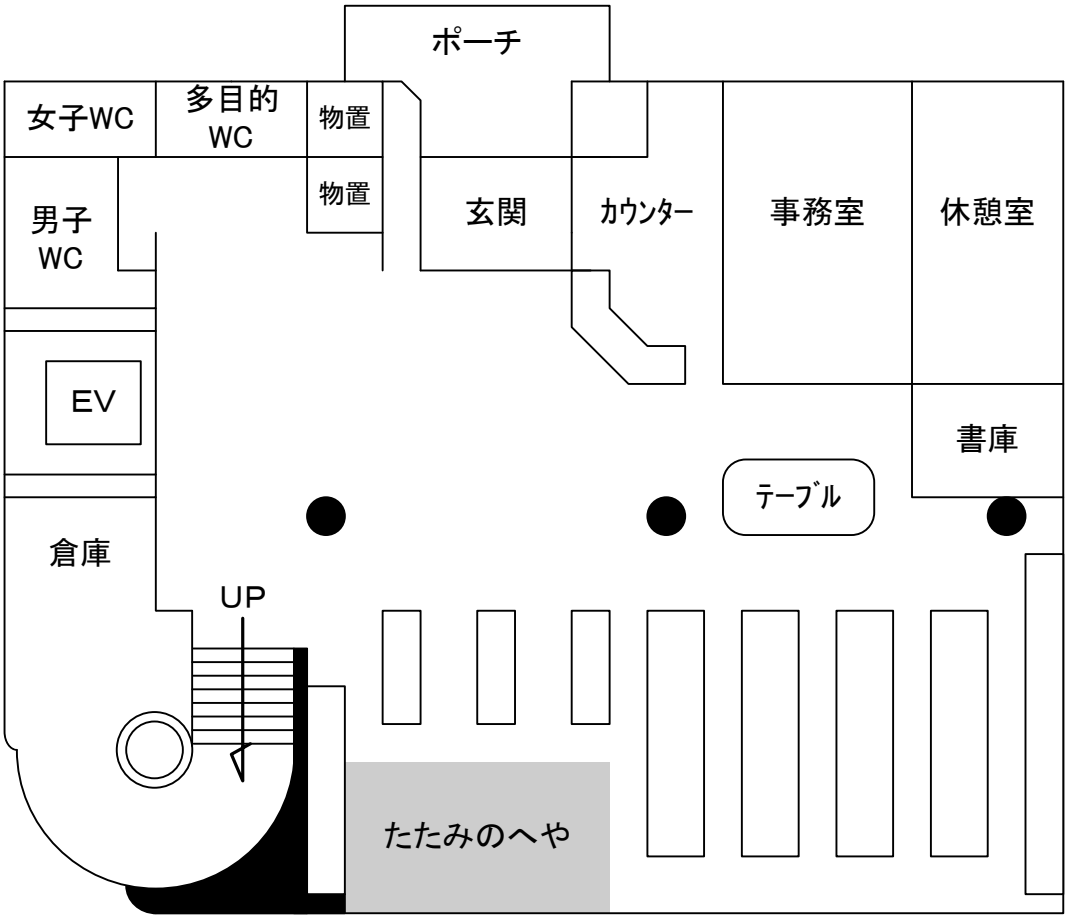
ポーチ
女子WC
多目的
WC
物置
物置
男子
WC
玄関
ｶｳﾝﾀｰ
事務室
休憩室
EV
書庫
ﾃｰﾌﾞﾙ
倉庫
UP
たたみのへや

２階

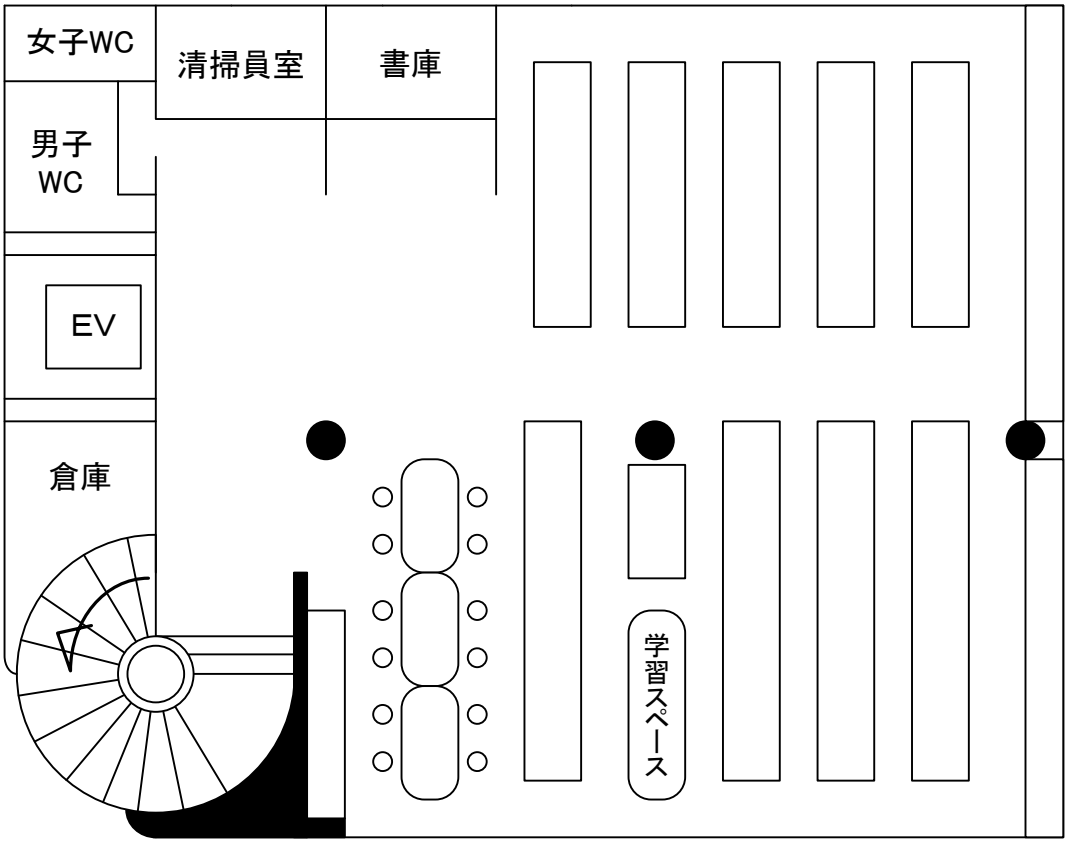
女子WC
清掃員室
書庫
男子
WC
EV
倉庫
学習スペース

【南地域図書館】

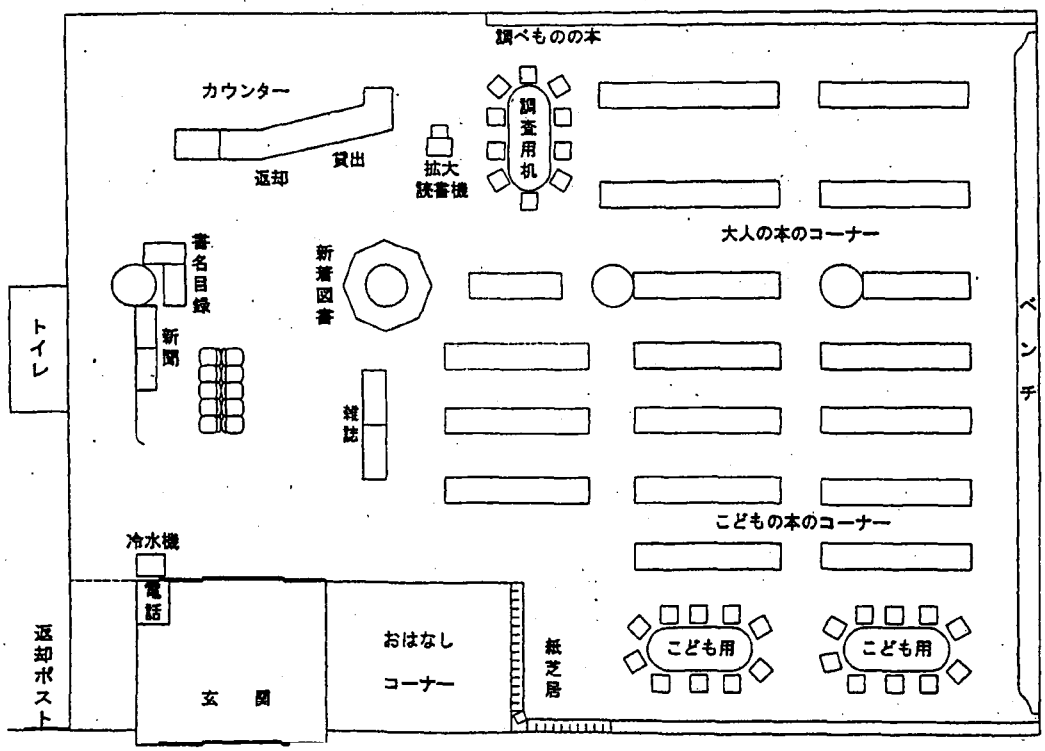

【北地域図書館】

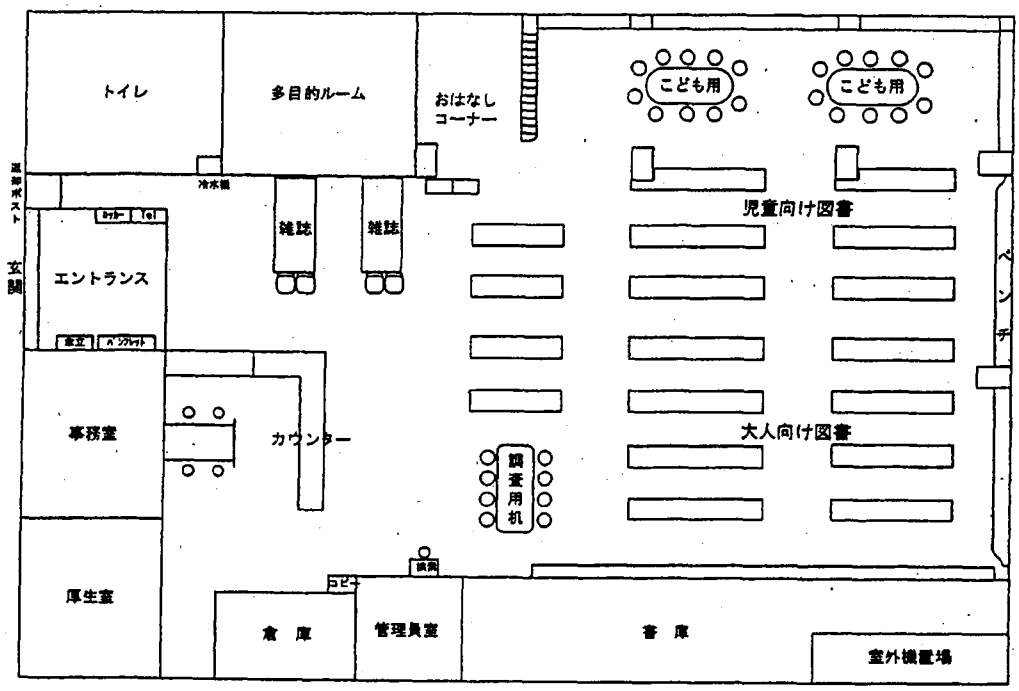

【中之島地域図書館】
（中之島文化センター内）

【１階】

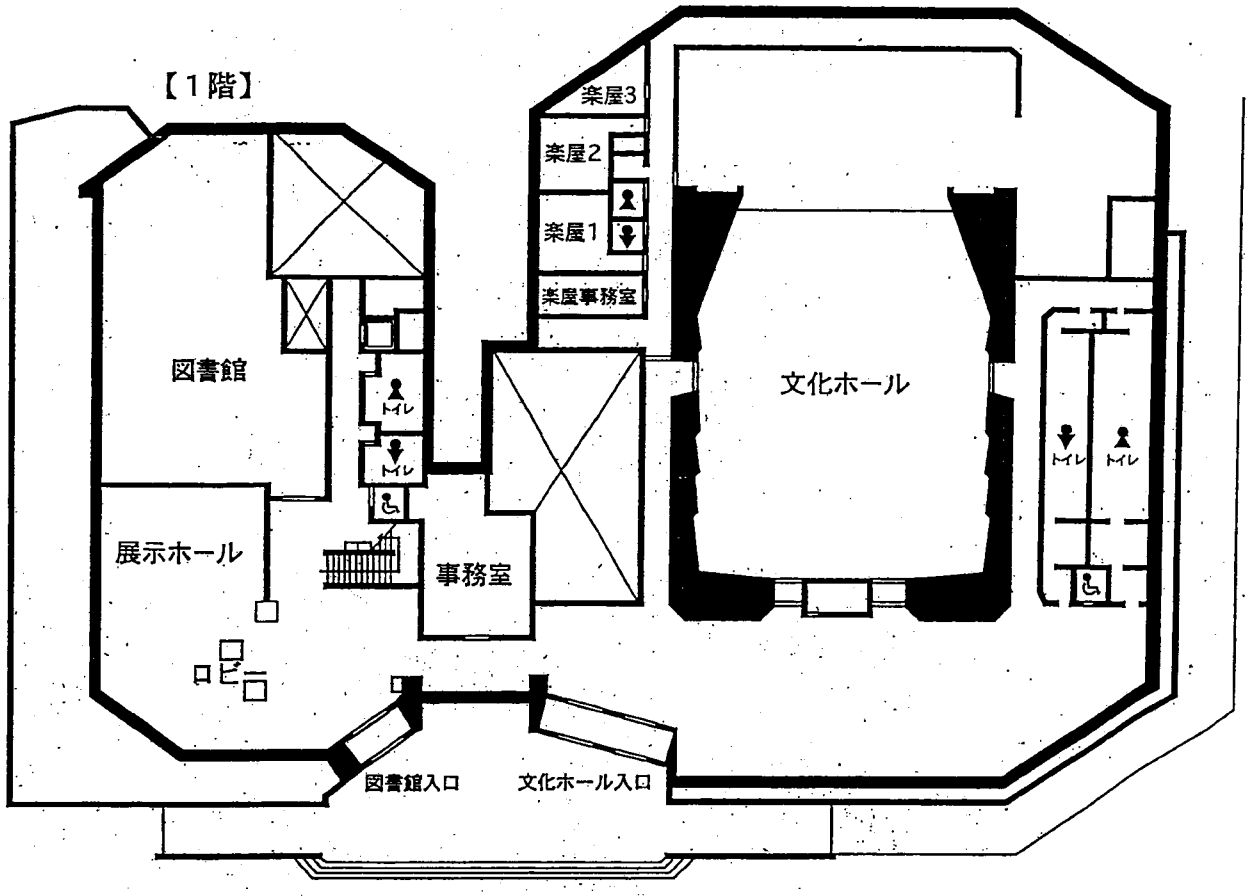

【２階】

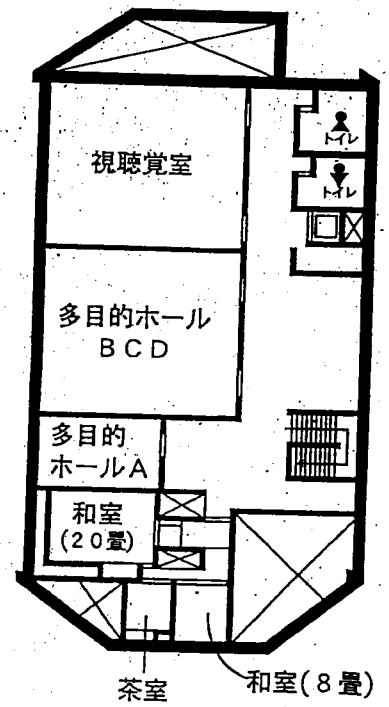

【寺泊地域図書館】

（寺泊文化センター内）

3階平面図

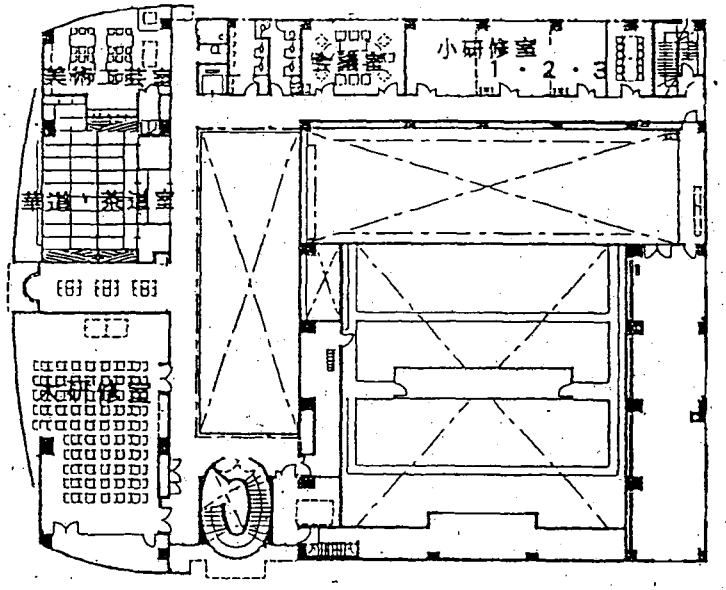

2階平面図

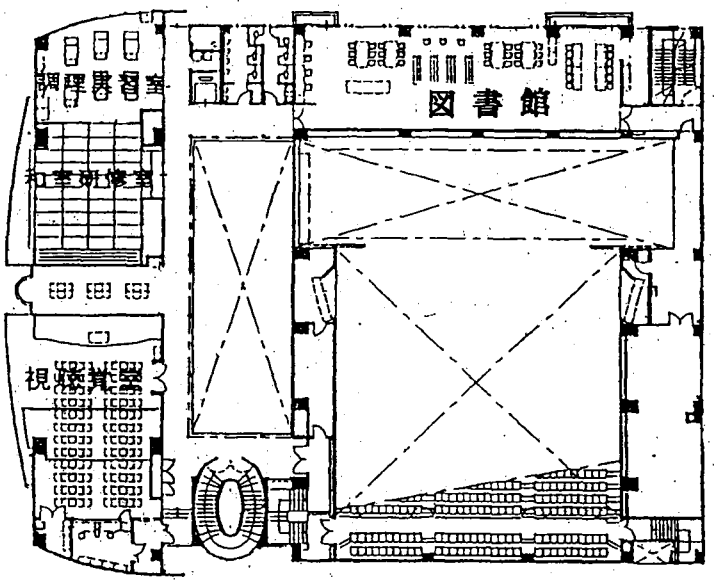

1階平面図

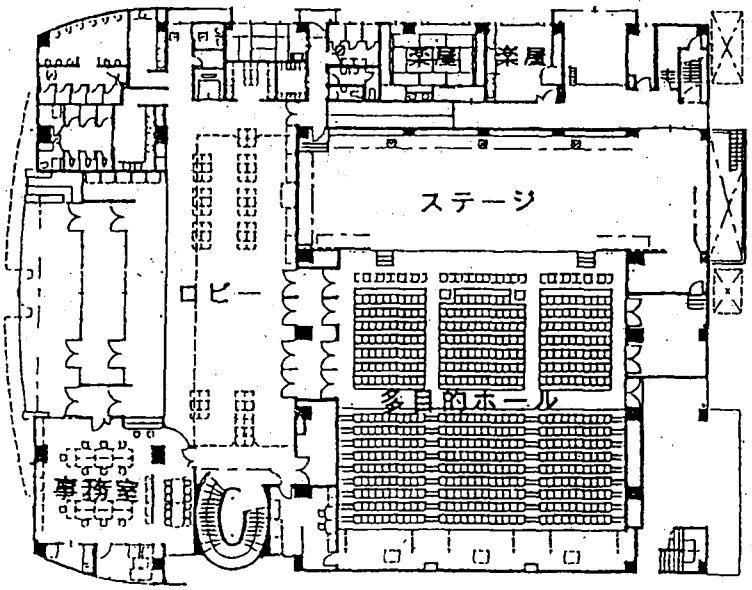

[寺泊地域図書館大河津地区図書館]

（寺泊センターおおごうづ内）

1階平面図

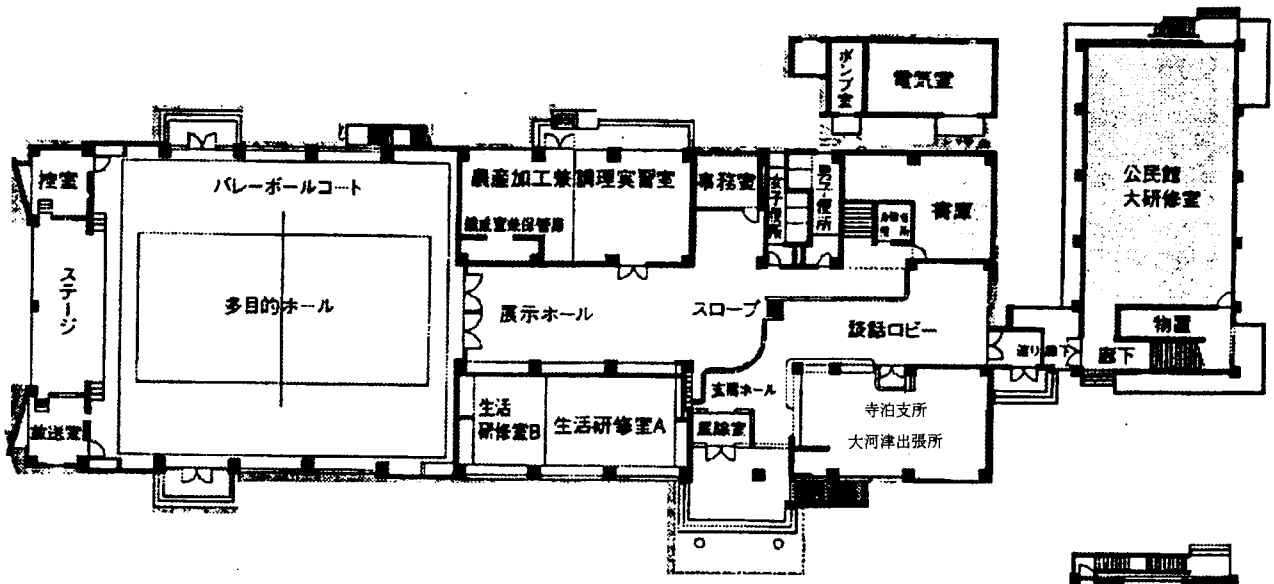

2階平面図

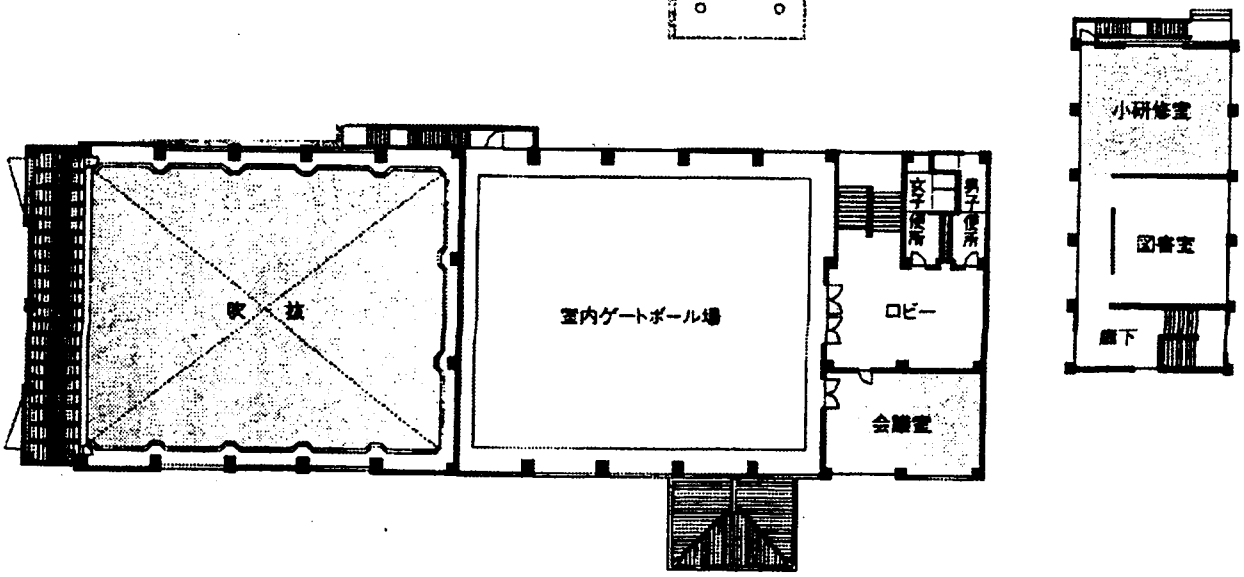

【栃尾地域図書館】

（栃尾文化センター内）

1階

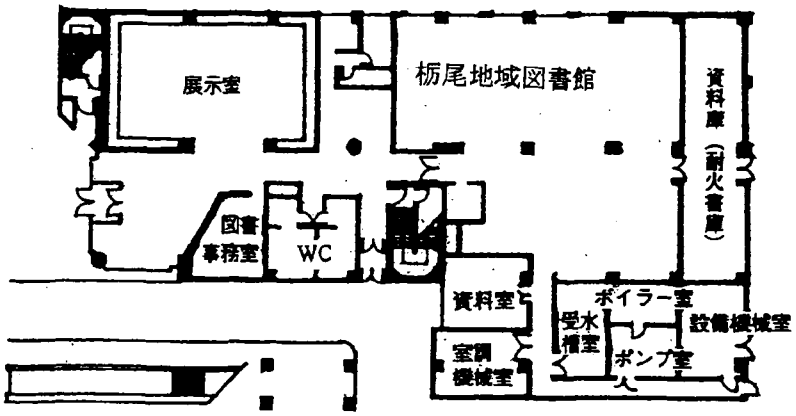

2階

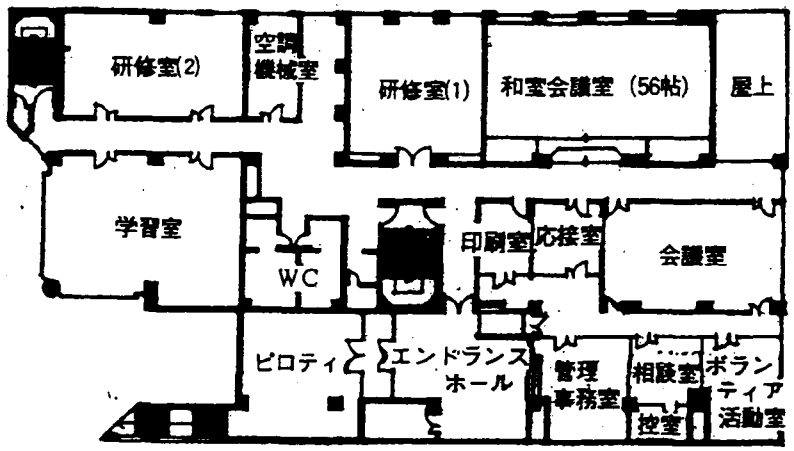

3階

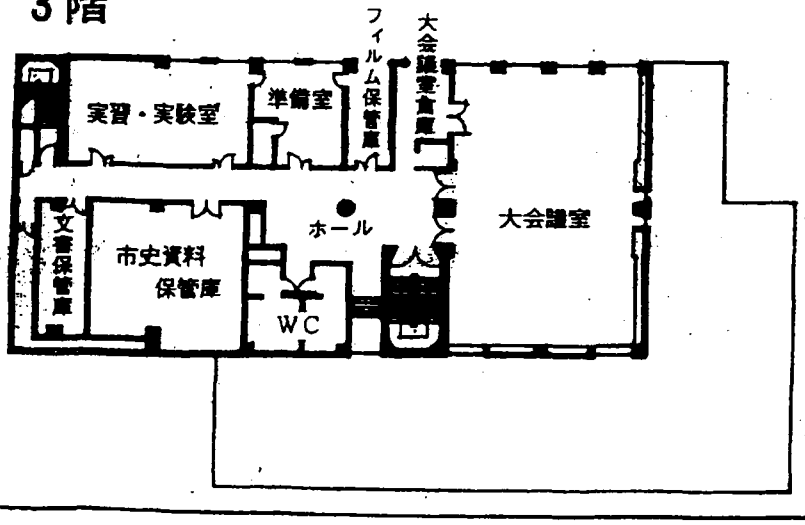

—平成２５年度版—

図 書 館 の 概 要

平成２５年７月発行

長岡市立中央図書館

〒９４０－００４１
長岡市学校町１丁目２番２号
電話：０２５８－３２－０６５８
FAX：０２５８－３２－０６６４