令和元年度

図書館の概要

長岡市立中央図書館

長岡市学校町１丁目２番２号
電　話：０２５８－３２－０６５８
ＦＡＸ：０２５８－３２－０６６４
ﾎｰﾑﾍﾟｰｼﾞｱﾄﾞﾚｽ：https://www.lib.city.nagaoka.niigata.jp
Eﾒｰﾙｱﾄﾞﾚｽ：lib@city.nagaoka.niigata.jp

目　　次

Ⅰ　管理業務のあらまし

１　図書館名及び所在地 …… ２
２　職員数 …… ３
３　組織構成図 …… ４
４　運営方針 …… ４
５　沿革 …… ５
６　施設の概要 …… ６
７　運営費等 …… ８
８　館内サービス …… ８
９　館外サービス …… １０

Ⅱ　図書館サービスのあらまし

１　事業内容 …… １２
２　令和元年度米百俵号１号車巡回日程表 …… ２２
３　令和元年度米百俵号２号車巡回日程表 …… ２４

Ⅲ　利用状況等

１　蔵書数 …… ２８
２　館外貸出冊数 …… ３０
３　月別利用者数 …… ３２
４　館外奉仕貸出数 …… ３４
５　平成３０年度相互貸借統計 …… ３５
６　平成３０年度新聞・雑誌取扱数 …… ３５
７　予約件数 …… ３５
８　インターネットアクセス・メールによる予約件数・調査依頼件数　３６
９　依頼受け入れ件数 …… ３６
１０　平成３０年度行事参加状況 …… ３７
１１　開館日数 …… ４０
１２　長岡地域定住自立圏等内相互利用登録者数 …… ４０
１３　文書資料室 …… ４１
１４　中央図書館自習室利用状況 …… ４１
１５　美術センター等施設利用状況 …… ４１
１６　平成３０年度美術センター自主企画展事業実績 …… ４２
１７　互尊文庫学習室利用者数 …… ４２
１８　図書館サービス指標 …… ４３

Ⅳ　平成３０年度の活動概要

１　平成３０年度の主な活動 …… ４６
２　事業報告 …… ４８

Ⅴ　平成３０年度長岡市立図書館の活動評価（抜粋） …… ５２
Ⅵ　令和元年度長岡市図書館協議会名簿 …… ６０
Ⅶ　館内見取図 …… ６２

Ⅰ　管理業務のあらまし

1　図書館名及び所在地

長岡市立中央図書館

所 在 地：〒940-0041　長岡市学校町1丁目2番2号

TEL：0258-32-0658　FAX：0258-32-0664

長岡市立互尊文庫

所 在 地：〒940-0065　長岡市坂之上町3丁目1番地20

TEL：0258-35-7981　FAX：0258-35-7982

長岡市立西地域図書館

所 在 地：〒940-2105　長岡市緑町3丁目55番地41

TEL：0258-27-4900　FAX：0258-27-4901

長岡市立南地域図書館

所 在 地：〒940-1103　長岡市曲新町566番地7

TEL：0258-30-3501　FAX：0258-30-3505

長岡市立北地域図書館

所 在 地：〒940-0876　長岡市新保町1399番地3

TEL：0258-22-7100　FAX：0258-22-7105

長岡市立中之島地域図書館

所 在 地：〒954-0124　長岡市中之島3807番地3　中之島文化センター内

TEL：0258-61-2165　FAX：0258-66-1003

長岡市立寺泊地域図書館

所 在 地：〒940-2502　長岡市寺泊磯町7411番地14　寺泊文化センター内

TEL：0258-75-5159　FAX：0258-75-3109

長岡市立寺泊地域図書館大河津地区図書室

所 在 地：〒959-0141　長岡市寺泊敦ケ曽根551番地　寺泊コミュニティセンター内

TEL：0256-97-3155　FAX：0256-98-2205

長岡市立栃尾地域図書館

所 在 地：〒940-0222　長岡市中央公園1番36号　栃尾文化センター内

TEL：0258-53-3005　FAX：0258-86-5868

文書資料室

所 在 地：〒940-0065 長岡市坂之上町3丁目1番地20 長岡市立互尊文庫内

TEL：0258-36-7832 FAX：0258-37-3754

2 職員数

人数（うち司書等有資格者数）

区　　分	館長	館長補佐	係長 室長	総括主査	主査	主任	主事	司書	嘱託員	臨時	パート	合計
中央図書館	1(1)	1(1)	2(1)	1(0)	5(3)	1(0)	4(0)	—	21(21)	9(0)	3(0)	48(27)
文書資料室	—	—	1(0)		1(1)	—	—	—	4(1)	1(0)	—	7(2)
大河津地区図書室		—	—		—	—	—	—	4(0)	—	—	4(0)
合計	1(1)	1(1)	3(1)	1(0)	6(4)	1(0)	4(0)	—	29(22)	10(0)	3(0)	59(29)

（指定管理）

区　　分	業務統括責任者	業務統括 チーフ	業務責任者	職員	合計
互尊文庫	1(0)	1(1)	1(1)	7(5)	10(7)
西地域図書館	—	—	1(1)	8(5)	9(6)
南地域図書館	—	—	1(1)	6(5)	7(6)
北地域図書館	—	—	1(1)	6(5)	7(6)
中之島地域図書館	—	—	1(1)	2(2)	3(3)
寺泊地域図書館	—	—	1(0)	2(2)	3(2)
栃尾地域図書館	—	—	1(0)	2(2)	3(2)
合計	1(0)	1(1)	7(5)	33(26)	42(32)

平成31年4月1日現在

3 組織構成図

（平成31年4月1日現在）

4 運営方針

市民の文化情報センターとしての機能を果たすため、図書館資料を収集整備し、社会状況に即応した、より積極的・合理的な図書館サービスを行うとともに、各種企画行事等を通じて市民の教育文化の向上を図る。

重点事項

1 当市をはじめとする郷土に関する各種資料等の収集・保存・活用に努める。
2 課題解決に向けた資料及びサービスの充実を図るとともに、利便性の向上に取り組む。
3 積極的な広報や各種機関などとの連携を進め、本と人をつなぐ、様々な事業を実施し、利用者の拡大を図る。
4 長岡市子ども読書活動推進計画に基づき、子どもや若者が本に親しむ環境づくりに取り組む。
5 市民の要望・意見を広く取り上げ、図書館運営に反映させる。
6 勉強会や職場内研修をはじめ様々な研修機会を確保し、図書館職員の資質の向上を図る。

○指定管理者制度導入に伴う運営の基本方針

(1)多様化する市民ニーズに対応するため、指定管理者制度を地域図書館に導入し、民間事業者の創意工夫を生かしてサービスの向上と管理の効率化を引き続き図る。
(2)中央図書館は、多種多様な資料の収集・保存・活用等を行う統括館としての機能を持ち、当市の図書館全体の基本方針や業務基準の決定並びに全館に関わる調整等を行う。
(3)地域図書館は、独自の運営として、各地域に関連した資料や特色ある資料を収集するとともに、地域に密着した読書普及活動を行う。
(4)利用者が安心して良質な図書館サービスを受けることができるよう、中央図書館は地域図書館の管理運営にあたる指定管理者との連携を強化するとともに、適切な指導を行う。
(5)図書館サービスの評価を的確に行い、指定管理期間中の管理運営状況を定期的に検証する。

5 沿革

大正 4年10月11日	野本恭八郎氏（互尊翁）から図書館建設寄付金を受ける
大正 7年 6月 8日	大正記念長岡市立互尊文庫開館
昭和 4年 3月 5日	巡回家庭文庫を実施
昭和10年 2月11日	文部省より図書館表彰を受ける
昭和20年 8月 1日	空襲を受け建物・図書を焼失
昭和20年 9月11日	焼け残りの第2書庫を仮図書館として開館
昭和23年11月15日	内藤伝吉氏から寄附を受け明治公園内（現在地）に互尊文庫を再建
昭和27年11月27日	「ながおか号」による自動車文庫開始
昭和30年 2月20日	内藤伝吉氏の寄附による内藤文庫を設置
昭和38年10月15日	互尊文庫改築促進委員会発足
昭和41年12月	日本図書館協会の設計により互尊文庫改築工事着工
昭和42年10月	互尊文庫改築
昭和59年 8月	長岡市立中央図書館基本計画を策定
昭和61年11月29日	中央図書館完成
昭和62年 3月 6日	中央図書館開館 互尊文庫を分館とする
平成 元年10月25日	中央図書館が日本図書館協会第5回建築賞を受賞
平成 7年 3月10日	西地域図書館完成
平成 7年 4月14日	西地域図書館開館
平成10年 3月17日	南地域図書館完成
平成10年 4月 1日	文書資料室開室
平成10年 4月10日	南地域図書館開館
平成12年 2月29日	北地域図書館完成
平成12年 4月21日	北地域図書館開館
平成13年 2月	図書館ホームページ掲載開始
平成13年 8月	ユニバーサル文庫開始
平成14年 4月 1日	自動車文庫「ながおか号」を廃止し、「米百俵号」として新たに運転を開始する
平成17年 4月 1日	合併により長岡市立中之島地域図書館開館
平成18年 1月 1日	合併により長岡市立寺泊地域図書館、長岡市立寺泊地域図書館大河津地区図書室、長岡市立栃尾地域図書館開館
平成18年 4月23日	子ども読書活動優秀実践図書館として文部科学大臣賞を受ける
平成18年10月 1日	自動車文庫「米百俵号2号」の運転を開始する
平成20年 4月 1日	地域図書館7館の業務を指定管理者へ移行
平成21年 4月 1日	栃尾美術館を中央図書館の所管とする
平成21年 6月 1日	図書館未設置地域への取次所設置
平成21年 7月 1日	電話での貸出期間延長サービス開始
平成21年10月15日	自動車文庫「米百俵号1号」の車両入替えを行う
平成22年 4月 1日	合併により川口地域に取次所設置

平成25年　3月　　長岡市子ども読書活動推進計画策定
平成25年11月　　子ども読書ボランティア読書イベントパッケージ化事業を実施
平成25年11月　　図書館よる起業・キャリア形成支援プログラム事業を実施
平成26年　5月　　新図書館情報システム決定
平成27年　2月　　新図書館情報システム（アイリスフィエラ・富士通株式会社製）稼働
　　自動車文庫「米百俵号2号」の車両入替えを行う
平成27年　8月　　無線によるインターネット接続環境（フリースポット）の整備
平成28年　9月　　フェイスブック運用開始
平成30年　3月　　第二次長岡市子ども読書活動推進計画策定
平成30年　6月　8日　長岡市立図書館開館100周年式典挙行

6　施設の概要

○　中央図書館

鉄骨・鉄筋コンクリート造3階建　（延）5，029．87㎡
敷地面積　17，410．19㎡　駐車場　263台（一部市民文化公園と共用）
1階　開架閲覧室（一般、児童、雑誌）、おはなしのへや、AVコーナー、福祉録音室、参考調査席（美術資料スペースを含む）、版画コーナー、貴重資料閲覧室、書庫、館外奉仕室、美術品搬入荷解室、閲覧席170席（一般70席、児童33席、参考・美術53席、長いす14席）
2階　講堂、講座室1・2、管理事務室、応接室、美術センター、美術展準備室、美術品一時保管庫
3階　書庫、貴重資料室

○　互尊文庫

鉄筋コンクリート造3階建（一部4階）（延）1，600．75㎡
敷地面積　1，074．94㎡　駐車場　13台
1階　一般貸出開架室、児童室、事務室、閲覧席29席（一般7席、児童22席）
2階　軽読書室、新聞雑誌コーナー、書庫、閲覧席70席
3階　学習室（107席）

○　西地域図書館

鉄筋コンクリート造2階建　（延）781．07㎡
敷地面積　2，222．49㎡　駐車場　52台（一部大島コミュニティセンター・児童館と共用）
1階　児童開架閲覧室、事務室、書庫、閲覧席40席（児童18席、長いす22席）
2階　一般開架閲覧室、新聞雑誌コーナー、書庫、閲覧席56席（一般12席、長いす44席）、学習コーナー8席

○　南地域図書館

鉄筋コンクリート造平屋建　808．99㎡
敷地面積　2，591．20㎡　駐車場　71台（高齢者センターみやうちと共用）
一般・児童開架閲覧室、新聞雑誌コーナー、おはなしコーナー、事務室、ユニバーサル書庫、書庫、閲覧席61席（一般16席、児童18席、長いす27席）、自習席12席

○　北地域図書館

鉄筋コンクリート一部鉄骨造平屋建　820．24㎡

敷地面積　2，708．66㎡　駐車場　75台（高齢者センターふそきと共用）

一般・児童開架閲覧室、新聞雑誌コーナー、おはなしコーナー、多目的ルーム、事務室、書庫、閲覧席68席（一般32席、児童24席、長いす12席）

○　中之島地域図書館

中之島文化センター内　鉄骨・鉄筋コンクリート造2階建のうち、1階の一部368．95㎡

駐車場200台（中之島文化センター・中之島体育館共有）

一般・児童開架閲覧室、新聞雑誌コーナー、AVコーナー、書庫、閲覧席41席

○　寺泊地域図書館

寺泊文化センター内　鉄筋コンクリート造3階建のうち、2階の一部159．17㎡、3階の1室18．9㎡

駐車場　274台（寺泊文化センター共有）

一般・児童開架閲覧室、新聞雑誌コーナー、インターネット検索コーナー、閲覧席23席

○　寺泊地域図書館大河津地区図書室

寺泊コミュニティセンター内　鉄筋コンクリート造2階建のうち、2階の一部57㎡

駐車場　50台（寺泊コミュニティセンター共有）

一般・児童開架閲覧室、雑誌コーナー、閲覧席12席

○　栃尾地域図書館

栃尾文化センター内　鉄筋コンクリート造3階建のうち、1階の一部430．05㎡

駐車場　50台（栃尾文化センター共有）

一般・児童開架閲覧室、新聞雑誌コーナー、閲覧席50席

○　取次所の場所

地　域	場　　所
越路	越路支所地域振興課（返却のみ　1階ロビー）
三島	みしまコミュニティセンター（三島支所内）
山古志	山古志公民館図書室（山古志体育館内）
小国	おぐにコミュニティセンター
和島	和島支所地域振興課
与板	よいたコミュニティセンター
川口	川口公民館

7 運営費等

（1） 平成30年度決算額

（単位：千円）

	管理運営費(a)	事業費(b)	資　料　費					合計(a+b+c)
			図書購入費	雑誌新聞費	視聴覚費	その他の資料費	計(c)	
経常的経費	259,323	37,336	50,466	7,777	1,595	575	60,413	357,072
臨時的経費	0	4,341	0	0	0	0	0	4,341
合計	259,323	41,677	50,466	7,777	1,595	575	60,413	361,413

※臨時的経費とは、中央図書館等の施設改修経費をいう。

（2） 令和元年度予算額

（単位：千円）

	管理運営費(a)	事業費(b)	資　料　費					合計(a+b+c)
			図書購入費	雑誌新聞費	視聴覚費	その他の資料費	計(c)	
経常的経費	268,295	37,841	44,756	8,166	591	0	53,513	359,649
臨時的経費	0	56,050	0	0	0	0	0	56,050
合計	268,295	93,891	44,756	8,166	591	0	53,513	415,699

※臨時的経費とは、中央図書館等の施設改修経費をいう。

8 館内サービス

（1） 開館時間

○中央図書館　　午前9時30分～午後7時
　中之島・寺泊・栃尾地域図書館
　大河津地区図書室

○互尊文庫・西・南・北地域図書館　　午前9時30分～午後8時

○互尊文庫学習室　　午前9時30分～午後7時

○講 堂 ・講 座 室　　午前9時～午後9時

○美 術 センター　　午前9時30分～午後7時
　（毎月の末日・特別図書整理期間中は午後5時閉館）

○文 書 資 料 室　　午前9時30分～午後5時

（2） 休館日

施設名	休館日
中央図書館 中之島・寺泊・栃尾地域図書館 大河津地区図書室	・月曜日（祝日の場合は翌日） ・毎月の末日 ・12月29日～1月3日 （中央図書館のみ12月31日～1月3日） ・特別図書整理期間
互尊文庫・西・南・北地域図書館	・木曜日（祝日の場合は翌日） ・毎月の末日 ・12月29日～1月3日 ・特別図書整理期間
文書資料室	・木曜日（祝日の場合は翌日） ・日曜日 ・毎月の末日 ・12月29日～1月3日 ・互尊文庫の特別図書整理期間
美術センター	・月曜日（祝日の場合は翌日） ・12月28日～1月4日

（3） 図書貸出し

①館外利用できる人

・長岡市に在住する人

・長岡地域定住自立圏の市町（小千谷市、見附市、出雲崎町）及び三条市に在住する人

・市外から長岡市内に通勤、通学している人

②貸出資料数

1人10点以内（うち視聴覚資料は 3 点まで）

③貸出期間

2週間以内

（4） 調査相談（レファレンス）

読書相談、資料調査等の質問に対して、いつでも相談に応じている。

9 館外サービス

（1） 自動車文庫

図書館から離れた地域の利用者にも図書館サービスを提供するため、自動車文庫「米百俵号」2台が巡回して貸出等を行う。ステーションからの要望によっては、読み聞かせ活動も行う。

積載図書数　1号車　約2，000冊
　　2号車　約2，000冊

巡回コース・ステーション数の変遷

	平成29年度	平成30年度	令和元年度
コース数	26	26	26
ステーション数	102	101	100

（2） 団体貸出

市内在住で10名以上の団体、グループに対し、1回につき200冊まで6か月以内の貸出しをする。

地域図書館は、1回につき100冊まで1か月以内の貸出をする。

Ⅱ　図書館サービスのあらまし

1　事業内容
○中央図書館

(1)広報・公聴活動

事業名	内　　容	実施時期等
館報等の発行	館報や利用案内等の効果的な配布 ・一般向け「図書館の窓から」 ・児童向け「としょかんくん」 ・中・高校生向け「Young－jin」 等	各年4回
利用者意見の公表	利用者から寄せられた意見要望に対する回答を公表し、図書館の考え方の理解を得る。 ・掲示板「ご意見ポスト」の設置	随時
ホームページ フェイスブック	図書館の情報を発信	随時

(2)館外奉仕活動

事業名	内　　容	実施時期等
自動車文庫	米百俵号2台で市内のステーションを巡回のほか、各種の行事に参加	通年
米百俵号ブックカーニバル	市内の学校や施設に出向いて読み聞かせ等を実施	7月～8月
団体貸出文庫	小学校・保育園・幼稚園・事業所や市民グループ等に貸出	随時
授業用図書セット貸出	小中高等学校で授業のために使われる図書の貸出	随時

(3)ユニバーサルサービス

事業名	内　　容	実施時期等
ユニバーサル文庫	視覚障害者等が読書を楽しむことができるよう、音声資料等を収集(ユニバーサル文庫)し、宅配サービスを行う。 ・ユニバーサル文庫所蔵施設　南地域図書館	通年

(4)子ども読書活動

事業名	内　　容	実施時期等
おはなし会(木曜チビッコタイム他)	絵本等の読み聞かせや工作の実施	火～土曜日の毎日、日曜日(月1回)、スペシャル(年数回)
出張おはなし会・絵本講座	親子サークルや小学校などへ出向いて絵本等の読み聞かせや手あそび、絵本選びのアドバイス等を実施	通年

事業名	内　　容	実施時期等
読み聞かせボランティア養成講座	図書館や地域で読み聞かせを行うボランティアを養成	年数回
ブックスタート （全館共通事業）	生後5～7か月の乳児を対象に絵本をプレゼントし、本の紹介や読み聞かせ等を実施 （さいわいプラザほか4か所で実施）	通年
としょかんサマーチャレンジ （全館共通事業）	未就学児から小学生を対象に、30冊の本の読書や本に関するクイズへの挑戦を通して、図書館や本に親しんでもらう。	7月～8月
子ども一日図書館員 （全館共通事業）	こどもの読書週間に合わせ、小学5、6年生を対象に実施	4月～5月

（5）読書普及活動

事業名	内　　容	実施時期等
文化講座	社会情勢に即したテーマの講座を実施	不定期
貴重資料公開講座	中央館所蔵の貴重資料を解説付きで公開する。	年1回予定
映画会	図書館所蔵の映像資料により映画会を実施	月2回程度
コンサート	楽器の生演奏等を楽しむコンサートを実施	不定期
子ども読書活動推進計画関連事業	学校や家庭等での子どもの読書活動推進に役立つ講座を実施	年数回予定
団体リサイクル	図書館で不要となった資料を学校や福祉施設等に無料で提供	年1回予定

（6）美術センター自主企画事業

事業名	内　　容	実施時期等
長岡市立中央図書館所蔵版画展	中央図書館が所蔵する美術資料及び郷土資料等から版画資料を初めて一堂に集め展示	7 月 19 日 ～8 月 12 日

（7）電子図書館

事業名	内　　容	実施時期等
ながおかネットミュージアム	当館で所蔵している「塵壺」「求志洞遺稿」などの貴重資料をおよそ200点をインターネットで公開する。	通年

(8)市民参加活動

事業名	内　　容	実施時期等
夏休み図書館ボランティア （全館共通事業）	中学生以上を対象に、夏休み期間中に実施	7月～8月
図書館友の会の活動支援	友の会主催視察研修 友の会と図書館との意見交換会	年1回 随時
ボランティア等との意見交換会	図書館ボランティアとの意見交換	随時

○地域図書館（指定管理者自主事業）

（1）全館共通事業

事業名	内　　容	実施時期等
こどもの読書週間企画 ささぽんへ手紙をかこう	期間中に本を借りた子ども達を対象に、専用はがきにおすすめの本を紹介してもらい、館内に掲示する。	4月～5月
エクスチェンジ展示事業	中央図書館と各地域図書館で収集している資料の交換展示を行う。	9月～12月
図書館を使った調べる学習コンクール事業	・長岡市の小学生を対象としたコンクールの実施 ・優秀作品については全国コンクールへ出品	6月～11月
としょかん福袋	・テーマごとに集めた本を袋詰めして貸出する。	1 月
学校支援	小学校からの要請により、学校図書館の整備（分類、レイアウト変更等）の指導やブックトークを実施	通年

（2）各地域館事業

事業名		概　　要	実施時期等
互尊文庫	幼児対象おはなし会 「おはなしきかせて」	絵本の読み聞かせや紙芝居の上演、工作を行う。終了後「おやこタイム」の時間を設ける	毎週土・日曜日 スペシャル数回
	読者のつどい	テーマ本の読後感想を語り合う会	毎月第四金曜日
	出張おはなし会	近隣保育園、子育て支援施設等に出向いてのおはなし会	通年
	大人の絵本時間～プチ絵本セラピー®	大人を対象とした絵本の読み聞かせ体験と簡単な質問形式のワークショップ	4月、12月
	長岡空襲写真・体験画展示	長岡戦災資料館より借り受けた長岡空襲の写真と体験画をロビーに展示	7月～8月
	まわしてポン！で、調べもの	カプセルトイ（ガチャ）に入った問題を総合百科事典『ポプラディア』を使って解きあかす	7月
	夏の夜のおはなし会	休館日の夜に行う怖いお話やおばけのお話の読み聞かせ、パネルシアター等	7 月
	夏休みおたすけ教室	小学生を対象にした、夏休み課題の支援に繋がる内容の工作教室	8月
	科学講座	長岡工業高等専門学校の講師による、小学校高学年を対象とした体験講座	8月
	大人のための工作教室	一般利用者向けのクラフト教室	9月
	文学散歩	新潟県が輩出した文人の足跡を訪ね、理解を深める一日バスツアー	10月

事業名		概　　要	実施時期等
互尊文庫	書き初めおたすけ教室	外部講師（ボランティア）による小学生対象の書き初め指導	12月
	ひなまつり工作	越後長岡ひなものがたり参加企画としての工作教室	2月
	作ってあそぼう！ ワクワク工房	幼児・小学生を対象に、身近な材料を使った自分で作って遊べる工作を行う	年7回
西地域図書館	幼児対象おはなし会 「おはなしぽんっ！」	絵本の読み聞かせや紙芝居の上演、工作を行う。終了後「おやこタイム」の時間を設ける	毎週火曜日 スペシャル数回
	幼児対象おはなし会 「ぽんっ！とむかしばなし」	昔話の絵本や紙芝居の読み聞かせ、語り	毎月第二日曜日
	むかーしむかしのおはなし会	語り部による民話などの昔話、工作の実施	年2回
	出張おはなし会	近隣保育園、子育て支援施設等に出向いてのおはなし会	毎月
	おはなし日本＆世界一周	日本と世界の地方に伝わる昔話、関連クイズを行う。（偶数月：日本、奇数月：世界）	月1回
	しなのがわたんけん	信濃川の水生生物の観察を行い、特色資料である「信濃川」について理解を深める	7月
	大人のための工作教室	一般利用者向けのクラフト教室	7月
	信濃川写真展	「信濃川・大河津分水写真コンテスト」の前年度入賞作品の中から中流域、下流域作品を展示	8月
	工作教室	小学生を対象にした、夏休み課題の支援に繋がる内容の工作教室	8月
	わらべうたであそぼ！	わらべうたの良さや伝承していく大切さを感じてもらう講座	10月
	大人のための昔話	長岡民話の会の語り、意見交換など行い、昔話の背景、特色資料についての理解を目指す	10月
	読書週間工作イベント	読書週間に合わせ読書グッズを作るクラフト教室	11月
	ヒンメリのクリスマスオーナメントづくり	フィンランドのモビール「ヒンメリ」をクリスマスオーナメントとして作製する	12月
南地域図書館	幼児対象おはなし会 「おはなし☆おはなし」	絵本の読み聞かせや紙芝居の上演、工作を行う。終了後「おやこタイム」の時間を設ける	毎週水・日曜日 スペシャル数回
	えほんのとびら	毎月違うテーマや絵本作家を取り上げたおはなし会	毎月第三日曜日
	絵本セラピー®講座「大人に、絵本」	毎月第二水曜日のおはなし会内で行う保護者向けの絵本セラピー®のミニワークショップ	毎月第二水曜日

事業名		概　　要	実施時期等
南地域図書館	出張おはなし会	近隣保育園、子育て支援施設等に出向いてのおはなし会	通年
	ぬいぐるみのおとまり会＋ミニおはなし会	おはなし会の後ぬいぐるみをお泊まりさせ、翌日のお迎え時に、図書館を探検するぬいぐるみの写真とお勧めの絵本をお渡しする	4月
	大人のための絵本セラピー®	大人を対象とした絵本の読み聞かせ体験と簡単な質問形式のワークショップ	6月
	「越のむらさき」見学会	(株)越のむらさきの醸造工場をガイド付で見学する	6月
	百科事典で謎解き！としょかん探偵	カプセルトイ(ガチャ)に入った問題を総合百科事典『ポプラディア』を使って解きあかす	6月
	夜のおはなし会	休館日の夜に行うお祭りに関連するお話の読み聞かせ、縁日あそび等	7月
	夏休み工作ワークショップ	夏休みの自由研究としても役立てられる工作教室	8月
	摂田屋醸造歴史さんぽ	郷土史研究会所属の講師による摂田屋地域の歴史解説付散策	10月
	長岡農業高校出張園芸教室	長岡農業高校教諭と生徒が講師となり、栽培する植物を材料に、室内装飾の作り方を教える。	11月
	お正月スペシャル	お正月に関連するおはなし会と、かるたや福笑いなどのお正月遊び	1月
北地域図書館	幼児対象おはなし会「おはなし“ピッピ”」	絵本の読み聞かせや紙芝居の上演、工作を行う。	毎週土曜日及び第二・第四日曜日スペシャル数回
	みにみに上映会	一般向けと幼児向けのものを隔月に上映 【一般向け】季節に応じて話題性のあるもの 【幼児向け】アニメ映画等	【一般向け】 偶数月第三月曜日 【幼児向け】 奇数月第三日曜日
	出張おはなし会	近隣保育園、コミュニティセンター等に出向いてのおはなし会	通年
	フラワーアレンジメント教室	講師による初心者向けのアレンジメント教室	毎月
	さっちゃんおばさんの紙芝居スペシャル	読み聞かせボランティアによる紙芝居に特化したおはなし会	4月、9月、1月
	あおぞらおはなし会	図書館隣りの公園で実施する屋外おはなし会	5月
	季節のおやこタイム	毎月第一水曜日午前中に設定する「おやこタイム」時間内に行う 0・1・2 歳向けのおはなし会	7月・9月・12月・3月
	YA 朗読会	中越高校放送部による絵本の朗読会	7月

事業名		概　　要	実施時期等
北地域図書館	子ども向け工作会	小学生を対象とした工作教室	8月
	花火ポスター展	全国各地の花火大会のポスターを収集し、館内に展示	8月
	きたちいきとしょかん ハロウィンパーティー	ハロウィンに関連するおはなし会と工作	10月
	読書クイズでビンゴ！	読書週間期間中に行う読書クイズやビンゴ	10月～11月 （読書週間）
	大人向け工作教室	講座形式の一般向けクラフト教室	11月
中之島地域図書館	幼児対象おはなし会 「おはなしひろば」	絵本の読み聞かせや紙芝居の上演、工作を行う。	毎月第四日曜日 スペシャル数回
	出張おはなし会	近隣保育園、子育て支援施設等に出向いてのおはなし会	毎月
	ミニ・エコブックス	リサイクル本の市民への無償提供	毎月第二日曜日
	読書クイズでビンゴ！	読書クイズで構成したビンゴ（中之島文化センター「キッズフェスティバル」にて実施）	4月
	おはなしひろば012	乳児から未就園児の親子向けのおはなし会。終了後「おやこタイム」として会場を開放とする	4月・7月・10月・12月
	児童六角凧イラスト展	特色資料「凧」に関連し、小学生以下の子どもたちから募集した凧のイラストを館内に展示	5月中旬 ～6月上旬
	大凧合戦ポスター展	「見附今町・長岡中之島大凧合戦」のポスターを文化センターロビーに展示	5月中旬 ～6月上旬
	旅するおはなし会	休館日の館内を、旅をするようにお話ごとに移動していくおはなし会	6月
	ぬいぐるみのおとまり会	おはなし会の後ぬいぐるみをお泊まりさせ、翌日のお迎え時に、図書館を探検するぬいぐるみの写真とお勧めの絵本をお渡しする。	7月
	てらとち島ぼうけんりょこう	スタンプカードを配布し、中之島、寺泊、栃尾の3館をまわった達成者に記念品を贈呈	7月～8月
	防災講演会	7.13 水害から 15 年を迎え、防災への心構えや備えについて学ぶ（文化センターとの共催）	7 月
	図書館バッグをつくろう	無地のトートバッグに布用クレヨンで絵を描き、オリジナルの図書館バッグを作る	10月
	迎春ミニ凧展示	特色資料「凧」に関連し、六角凧のイラストを募集し、ミニ凧として館内に展示	1月（展示）
	おたのしみかるた大会	お正月に関連するおはなし会と、かるたや福笑いのお正月遊び	1月

事業名		概　　要	実施時期等
	うちのこねこのこ写真展	募集した猫の写真と、猫に関する資料の展示	2月～3月（展示）
寺泊地域図書館	幼児対象おはなし会 「はまなすえほんであそぼ&おやこタイム」	絵本の読み聞かせ、紙芝居、わらべ歌等を行う。終了後「おやこタイム」の時間を設ける	毎月第三金曜日
	地元民話昔話の紙芝居 「いきがぽ～んと」	寺泊地域の民話・伝説を収集しているまちの先生による紙芝居の上演	毎月第一土曜日
	出張おはなし会	近隣保育園、子育て支援施設等に出向いてのおはなし会	毎月
	図書室支援	近隣小学校の図書委員会に出向き、本についてのアドバイスや装備の指導を行う	毎月
	おはなし会スペシャル	季節のイベントに合わせた読み聞かせや工作	4月、10月、12月、1月
	上映会	児童向けの DVD やビデオの上映会	5 月、3 月
	大人の工作会	一般利用者向けのクラフト教室。アロマキャンドルでアロマワックスサシェを作る	6 月
	てらとち島ぼうけんりょこう	スタンプカードを配布し、中之島、寺泊、栃尾の3館をまわった達成者に記念品を贈呈	7月～8月
	海の工作会	小学生を対象にした、夏休み課題の支援に繋がる内容の工作教室	7 月
	簡単！バルーン教室	ボランティアを講師とした簡単に作れるバルーンアート講座	8 月
	大人の講座	消費者センター職員を講師としたくらしに役立つ知識を教えてもらう講座	9 月
	寺泊エコブックスフェア	地域文化祭と同日開催、リサイクル本と地域の住民から寄せられた本を無償提供するエコブックスフェアとミニ工作会を実施	11月
栃尾地域図書館	幼児対象おはなし会 「えほんのへや」	季節の絵本の読み聞かせや紙芝居を行う。 終了後「おやこタイム」の時間を設ける	毎月第三土曜日 スペシャル数回
	おたのしみ「ぷち」上映会	児童向けの DVD やビデオの上映会	毎月第二土曜日
	出張おはなし会	近隣児童クラブ（年2回）、子育て支援施設での工作とおはなし会（年3回）や出張貸出（年9回）	その都度
	雁木あいぼ参加	地域イベントにリサイクル本を無償提供するミニエコブックスと、ミニ工作会で参加	5月
	クラフト教室	子どもから大人まで楽しめる工作を行う。 今年度は「北欧の飾りヒンメリを作ろう」	5月

事業名		概　　要	実施時期等
栃尾地域図書館	子ども探偵団	図書館資料を使って子ども達に調べることの楽しさを実感してもらう。	5月～7月
	筆ペン講座	外部講師による一般を対象とした筆ペン講座（文化センターとの共催）	6月
	としょかん巨大かるた大会	図書館に関する内容が描かれた大判のかるたを使用するかるた取り大会	6月
	てらとち島ぼうけんりょこう	スタンプカードを配布し、中之島、寺泊、栃尾の3館をまわった達成者に記念品を贈呈	7月～8月
	夏休み工作教室	小学生を対象にした、夏休み課題の支援に繋がる内容の工作教室	7月
	紙すき体験	手すき和紙の工房を訪れ、和紙作りを体験する。	9月
	あきのこわいおはなし	閉館後に行う怖いお話読み聞かせ等	9月
	大人のための工作教室	一般を対象にした工作教室。今年度は「昔ながらの布ぞうり作り」「おとなのお雛様作り」「組子工作」を実施	10月、2月、3月
	DVD(ビデオ)上映会	栃尾美術展に合わせた DVD(ビデオ)上映会	11月
	かきぞめ教室	外部講師による小学生を対象とした書き初めの指導	12月

(3)広報(指定管理者の提案実施)

事業名	内　　容	実施時期等
図書館だより「ごそんの森」の発行	各地域館の読書情報等を掲載(地域館共通)	年4回発行
子ども図書館だより「ごそんの森 Kids」の発行	子ども向けのイベント、読書情報を掲載(地域館共通)	年4回発行
青少年向け広報誌「YAN」の発行	青少年向けの読書情報を掲載(地域館共通)	年4回発行
アンケートボックス設置	利用者意見の集約と回答の公開	常時

○ 文書資料室

事業名	内　　容	実施時期等
古文書、行政資料等の歴史的資料の整理・保存、閲覧、相談	・古文書、行政資料等の歴史的資料の整理・保存、市民等への閲覧、相談 ・長岡市災害復興文庫の整理・保存・公開 ・歴史資料所在確認調査	通年 通年 年1回
歴史公文書の整理	・保存年限を過ぎたもので歴史的価値を有する公文書を整理	通年
普及活動	・古文書解読講座 ・長岡市史双書を読む会 ・『長岡市史双書』の発行 ・機関紙「長岡あーかいぶ」の発行	年7回 年2回 年1回 年1回
資料整理ボランティアの育成及び活動支援	・長岡市災害復興文庫の資料整理 ・ボランティア交流会の実施 ・ボランティア通信の発行	通年 年1回 随時

あなたのまちに図書館がおじゃまします！

令和元年度　米百俵号1号車巡回日程表

コース	町名	停車場所	時間	巡回日				
1	和島・上桐	上桐集落センター	9:30－ 9:50	4/8	5/13	6/3	7/1	9/2
	和島・小島谷	和島保育園・和島幼稚園	10:10－11:00	（月）	（月）	（月）	（月）	（月）
	和島・北野	北野集落開発センター	11:15－11:35	10/7	11/11	12/2	1/6	3/2
	三島・脇野町	脇野町小学校	13:00－13:50	（月）	（月）	（月）	（月）	（月）
2	越路・来迎寺	来迎寺保育園	9:20－ 9:50	4/9	5/7	6/4	7/2	9/3
	中潟町	六日市コミュニティセンター	10:20－11:00	（火）	（火）	（火）	（火）	（火）
	滝谷町	滝谷町集落開発センター	11:15－11:45	10/1	11/5	12/3	1/7	3/3
	村松町	石坂小学校	13:00－13:50	（火）	（火）	（火）	（火）	（火）
3	十日町	十日町コミュニティセンター	9:00－ 9:30	4/10	5/8	6/5	7/3	9/4
	柿町	山通保育園	9:40－10:20	（水）	（水）	（水）	（水）	（水）
	上除町	上除保育園	11:00－11:45	10/2	11/6	12/4	1/8	3/4
	関原町２丁目	関原小学校	13:00－13:50	（水）	（水）	（水）	（水）	（水）
4	和島・村田	越後島田郵便局	9:40－10:00	4/11	5/9	6/6	7/4	9/5
	和島・小島谷	和島体育館	10:20－11:10	（木）	（木）	（木）	（木）	（木）
	和島・島崎	下町下集会所	11:20－11:40	10/3	11/7	12/5	1/9	3/5
	与板町東与板	与板小学校	13:10－14:00	（木）	（木）	（木）	（木）	（木）
5	槇山町	伊藤様宅前	9:30－ 9:50	4/12	5/10	6/7	7/5	9/6
	江陽１丁目	江陽公園	10:00－10:30	（金）	（金）	（金）	（金）	（金）
	浦瀬町	山本保育園	10:45－11:15	10/4	11/8	12/6	1/10	3/6
	寿２丁目	双葉寮	13:00－13:30	（金）	（金）	（金）	（金）	（金）
6	中之島	中之島保育園	9:20－10:00	4/15	5/20	6/10	7/8	9/9
	中之島・信条東	信条保育園	10:25－10:55	（月）	（月）	（月）	（月）	（月）
	中之島・中条	中条保育園	11:10－11:40	10/21	11/18	12/9	1/20	3/9
	与板町与板	㈱中村組	13:15－13:45	（月）	（月）	（月）	（月）	（月）
	与板町城山	城山集会所	13:50－14:10					
7	下条町	下条町公民館	9:00－ 9:20	4/16	5/14	6/11	7/9	9/10
	西津町	希望が丘コミュニティセンター	9:50－10:30	（火）	（火）	（火）	（火）	（火）
	三ツ郷屋２丁目	西長岡ぷらーざ陽だまりの家	10:50－11:40	10/8	11/12	12/10	1/14	3/10
	下柳２丁目	上川西小学校	13:10－13:50	（火）	（火）	（火）	（火）	（火）

●車内には様々なジャンルの本が約２，０００冊あります。
●本を借りるためには貸出カード（全館共通）が必要で、車内で簡単に作れます。
　※住所が確認できるもの（免許証、保険証など）をお持ちください。
●借りた本の返却は次回巡回時、又は市内の図書館、本の取次所でも可能です。
●市内の図書館で借りた本を米百俵号で返すこともできます。

コース	町名	停車場所	時間	巡回日				
8	深沢町	深沢小学校	9:30－10:30	4/17	5/15	6/12	7/10	9/11
	長峰町	長峰町公民館	11:10－11:40	（水）	（水）	（水）	（水）	（水）
	青葉台４丁目	青葉台小学校	13:10－13:50	10/9	11/13	12/11	1/15	3/11
				（水）	（水）	（水）	（水）	（水）
9	寺泊敦ヶ曽根	おおこうづ保育園	9:20－10:00	4/18	5/16	6/13	7/11	9/12
	寺泊求草	大河津小学校	10:10－10:50	（木）	（木）	（木）	（木）	（木）
	寺泊敦ヶ曽根	マルイ　寺泊店	11:00－11:20	10/10	11/14	12/12	1/16	3/12
	寺泊一里塚	寺泊小学校	13:00－13:50	（木）	（木）	（木）	（木）	（木）
10	滝谷町	岡南小学校	9:10－10:30	4/19	5/17	6/14	7/12	9/13
	高町２丁目	高町北公園	11:00－11:30	（金）	（金）	（金）	（金）	（金）
	才津西町	才津小学校	13:10－14:00	10/11	11/15	12/13	1/17	3/13
				（金）	（金）	（金）	（金）	（金）
11	越路・飯塚	岩塚保育園	10:00－10:40	4/23	5/21	6/18	7/16	9/17
	越路・飯塚	越路公民館十楽寺分館	10:50－11:20	（火）	（火）	（火）	（火）	（火）
	前島町	前川小学校	13:10－14:00	10/15	11/19	12/17	1/21	3/17
				（火）	（火）	（火）	（火）	（火）
12	福井町	新組小学校	9:10－10:30	4/24	5/22	6/19	7/17	9/18
	中之島・大口	上通保育園	11:00－11:30	（水）	（水）	（水）	（水）	（水）
	桂町	桂小学校	13:10－13:50	10/16	11/20	12/18	1/22	3/18
				（水）	（水）	（水）	（水）	（水）
13	中之島・中野西	みずほ保育園	10:50－11:30	4/25	5/23	6/20	7/18	9/19
	花井町	下川西小学校	13:00－14:15	（木）	（木）	（木）	（木）	（木）
	芹川町	明行寺	14:30－15:15	10/17	11/21	12/19	1/23	3/19
	花井町	下川西コミュニティセンター	15:30－16:15	（木）	（木）	（木）	（木）	（木）

※巡回時間は、道路状況等により前後することがあります。
※天候の悪い日は巡回を中止することがありますので、 あらかじめご了承ください。

【問い合わせ】
長岡市立中央図書館
米百俵号担当
電話：３２－０６５８

2019.04.01

あなたのまちに図書館がおじゃまします！

令和元年度　米百俵号2号車巡回日程表

コース	町名	停車場所	時間	巡回日				
1	蓮潟町	恵和こども園	9:30－10:20	4/8	5/13	6/3	7/1	9/2
	高野町	生活改善センター	10:40－11:00	（月）	（月）	（月）	（月）	（月）
	寺宝町	王寺川コミュニティセンター	11:20－11:50	10/7	11/11	12/2	1/6	3/2
	福道町	福戸小学校	13:10－14:00	（月）	（月）	（月）	（月）	（月）
2	越路・塚野山	塚山保育園	9:30－10:00	4/9	5/7	6/4	7/2	9/3
	小国町上栗	上栗集落開発センター	10:30－10:50	（火）	（火）	（火）	（火）	（火）
	小国町新町	おぐにコミュニティセンター	11:00－11:30	10/1	11/5	12/3	1/7	3/3
	小国町二本柳	小国小学校	13:00－13:45	（火）	（火）	（火）	（火）	（火）
3	三島上条	みしま北保育園	9:30－10:10	4/10	5/8	6/5	7/3	9/4
	与板町槙原	槙原農村センター	10:30－10:50	（水）	（水）	（水）	（水）	（水）
	与板町広野	旧与板公民館黒川分館	11:00－11:20	10/2	11/6	12/4	1/8	3/4
	与板町与板	ふれあい交流センター	11:30－12:00	（水）	（水）	（水）	（水）	（水）
	与板町与板	与板幼稚園	13:10－13:45					
4	栃尾・宮沢	みやざわ苑	9:40－10:10	4/11	5/9	6/6	7/4	9/5
	栃尾・吉水	下塩小学校	10:30－12:00	（木）	（木）	（木）	（木）	（木）
	栃尾・下樫出	みどりこども園	13:10－14:00	10/3	11/7	12/5	1/9	3/5
				（木）	（木）	（木）	（木）	（木）
5	小国町相野原	ひまわり保育園	9:40－10:40	4/12	5/10	6/7	7/5	9/6
	小国町楢沢	おごしの里	11:00－11:30	（金）	（金）	（金）	（金）	（金）
	小国町上岩田	上岩田地区多目的集会施設	12:50－13:10	10/4	11/8	12/6	1/10	3/6
	小国町苔野島	苔野島集落開発センター	13:25－13:45	（金）	（金）	（金）	（金）	（金）
6	越路・来迎寺	白山保育園	9:30－10:30	4/15	5/20	6/10	7/8	9/9
	川口武道窪	子育て支援センター川口すこやか	11:10－11:40	（月）	（月）	（月）	（月）	（月）
	川口和南津	和南津集会所	13:00－13:20	10/21	11/18	12/9	1/20	3/9
	川口牛ヶ島	牛ヶ島会館	13:40－14:00	（月）	（月）	（月）	（月）	（月）
7	栃尾宮沢	栃尾産業交流センターおりなす	9:50－10:30	4/16	5/14	6/11	7/9	9/10
	栃尾・上塩	上塩保育園	11:00－11:40	（火）	（火）	（火）	（火）	（火）
	栃尾・上塩	上塩小学校	13:00－13:50	10/8	11/12	12/10	1/14	3/10
				（火）	（火）	（火）	（火）	（火）

●車内には様々なジャンルの本が約２，０００冊あります。
●本を借りるためには貸出カード（全館共通）が必要で、車内で簡単に作れます。
　※住所が確認できるもの（免許証、保険証など）をお持ちください。
●借りた本の返却は次回巡回時、又は市内の図書館、本の取次所でも可能です。
●市内の図書館で借りた本を米百俵号で返すこともできます。

コース	町名	停車場所	時間	巡回日				
8	越路・浦	こしじ保育園	9:30－10:30	4/17	5/15	6/12	7/10	9/11
	越路・浦	うらら長岡	10:40－11:10	（水）	（水）	（水）	（水）	（水）
	越路・飯塚	飯塚区事務所	11:30－11:50					
	大積１丁目	大積小学校	13:10－13:40	10/9	11/13	12/11	1/15	3/11
	大積１丁目	大積コミュニティセンター	13:45－14:00	（水）	（水）	（水）	（水）	（水）
9	三島・鳥越	日吉小学校	9:10－10:30	4/18	5/16	6/13	7/11	9/12
	三島・七日市	三島公民館七日市分館	10:40－11:00	（木）	（木）	（木）	（木）	（木）
	宮本町１丁目	フレンドリーハウスみどりの杜	11:25－11:55					
	宮本町１丁目	宮本小学校	13:00－13:50	10/10	11/14	12/12	1/16	3/12
				（木）	（木）	（木）	（木）	（木）
10	山古志種苧原	種苧原旧教職員住宅	9:30－ 9:50	4/19	5/17	6/14	7/12	9/13
	山古志竹沢	白髭神社	10:10－10:30	（金）	（金）	（金）	（金）	（金）
	山古志竹沢	竹沢保育園	10:35－11:05					
	山古志竹沢	山古志小学校	11:15－11:50	10/11	11/15	12/13	1/17	3/13
	濁沢町	太田小学校	13:10－13:40	（金）	（金）	（金）	（金）	（金）
11	栃尾・栃堀	東谷小学校	9:30－11:00	4/23	5/21	6/18	7/16	9/17
	栃尾泉	いずみ苑	11:10－11:40	（火）	（火）	（火）	（火）	（火）
	浦瀬町	浦瀬小学校	13:00－14:00					
				10/15	11/19	12/17	1/21	3/17
				（火）	（火）	（火）	（火）	（火）
12	渡沢町	岡南の郷	9:10－9:40	4/24	5/22	6/19	7/17	9/18
	東川口	東川口保育園	10:15－11:15	（水）	（水）	（水）	（水）	（水）
	西川口	小高集会所	11:30－11:50					
	西川口	川口小学校	13:00－13:40	10/16	11/20	12/18	1/22	3/18
				（水）	（水）	（水）	（水）	（水）
13	三島・上岩井	みしま中央保育園	9:30－10:30	4/25	5/23	6/20	7/18	9/19
	三島・鳥越	みしま南保育園	10:40－11:40	（木）	（木）	（木）	（木）	（木）
	三島・吉崎	三島体育センター	13:00－13:40					
				10/17	11/21	12/19	1/23	3/19
				（木）	（木）	（木）	（木）	（木）

※巡回時間は、道路状況等により前後することがあります。
※天候の悪い日は巡回を中止することがありますので、 あらかじめご了承ください。

【問い合わせ】
長岡市立中央図書館
米百俵号担当
電話：３２－０６５８

2019.04.01

米百俵号１号車・２号車

Ⅲ　利用状況等

1 蔵書数

区分		雑誌	総記	哲学	歴史	社会科学	自然科学	工学	産業	芸術	言語
28 年度	中央図書館	10,532	34,599	11,120	28,625	31,714	17,285	18,560	7,789	13,272	5,589
	互尊文庫	1,308	7,179	896	2,840	3,972	2,533	3,023	1,003	2,730	665
	西地域図書館	2,243	1,520	1,168	3,282	5,720	3,823	4,885	1,748	4,643	880
	南地域図書館	8,161	7,507	997	3,026	5,790	3,503	4,856	1,661	4,758	697
	北地域図書館	4,570	1,450	1,032	3,020	5,076	4,549	5,124	4,604	4,722	843
	中之島地域図書館	1,427	2,679	1,026	3,013	3,711	2,630	2,564	1,030	3,718	696
	寺泊地域図書館	895	598	433	1,760	1,823	1,887	2,077	737	1,715	283
	大河津地区図書室	271	55	43	345	183	327	408	82	299	34
	栃尾地域図書館	864	1,800	747	3,621	3,563	2,654	2,903	1,301	3,313	526
	自動車文庫	0	1,810	468	2,985	2,438	4,826	3,854	1,607	2,667	656
	合　　計	30,271	59,197	17,930	52,517	63,990	44,017	48,254	21,562	41,837	10,869
29 年度	中央図書館	10,754	34,591	11,024	28,421	31,444	16,054	18,324	7,769	12,873	5,392
	互尊文庫	1,248	7,025	846	2,755	3,990	2,475	2,909	998	2,648	656
	西地域図書館	2,319	1,404	1,121	3,149	5,548	3,794	4,760	1,731	4,477	885
	南地域図書館	8,242	7,664	1,033	3,145	5,485	3,553	4,925	1,763	4,782	703
	北地域図書館	4,542	1,481	1,048	3,082	5,100	4,543	5,208	4,707	4,500	868
	中之島地域図書館	1,471	2,705	1,028	3,028	3,704	2,644	2,569	1,019	3,715	693
	寺泊地域図書館	906	618	444	1,677	1,842	1,903	2,032	742	1,718	291
	大河津地区図書室	310	55	42	348	176	307	406	87	303	37
	栃尾地域図書館	882	1,785	769	3,553	3,572	2,662	2,921	1,340	3,329	531
	自動車文庫	0	1,839	476	3,067	2,535	4,854	3,947	1,655	2,734	670
	合　　計	30,674	59,167	17,831	52,225	63,396	42,789	48,001	21,811	41,079	10,726
30 年度	中央図書館	11,211	34,903	11,064	28,522	31,624	16,282	18,422	7,888	12,932	5,437
	互尊文庫	1,251	6,674	837	2,720	4,025	2,511	2,942	984	2,634	663
	西地域図書館	1,924	1,373	1,095	3,075	5,431	3,702	4,575	1,720	4,335	879
	南地域図書館	7,661	7,713	1,049	3,118	5,344	3,586	4,944	1,801	4,873	682
	北地域図書館	4,361	1,450	1,048	3,113	4,390	4,630	5,285	4,799	4,516	876
	中之島地域図書館	1,538	2,712	1,017	3,019	3,674	2,674	2,595	1,010	3,690	670
	寺泊地域図書館	939	580	439	1,649	1,843	1,873	2,028	753	1,712	290
	大河津地区図書室	157	56	43	342	180	314	403	88	301	35
	栃尾地域図書館	875	1,810	746	3,334	3,610	2,658	2,947	1,365	3,338	530
	自動車文庫	0	1,841	486	3,014	2,589	4,886	4,004	1,636	2,570	657
	合　　計	29,917	59,112	17,824	51,906	62,710	43,116	48,145	22,044	40,901	10,719

（各年度3月31日現在）

文学	絵本	紙芝居	漫画	美術資料	郷土資料	AV資料	未整理	合計	うち児童書
88,099	23,668	3,566	434	35,719	70,695	9,601	0	410,867	64,710
20,958	5,822	617	275	0	2,681	176	0	56,678	16,515
27,290	10,037	1,113	149	0	3,277	233	0	72,011	27,568
23,714	8,392	854	93	0	3,375	2,621	0	80,005	21,082
26,302	8,415	705	115	0	3,323	51	0	73,901	23,200
14,405	4,852	548	99	0	3,802	486	0	46,686	12,727
11,904	3,823	133	0	0	2,822	52	0	30,942	8,097
2,675	1,043	8	0	0	415	6	0	6,194	2,216
15,732	5,175	607	151	0	4,075	57	0	47,089	13,068
34,406	20,214	1,484	0	0	0	0	0	77,415	61,603
265,485	91,441	9,635	1,316	35,719	94,465	13,283	0	901,788	250,786
87,982	23,670	3,516	397	35,410	71,999	9,927	0	409,547	63,620
20,418	5,827	628	225	0	2,633	182	0	55,463	16,168
26,633	9,963	1,135	112	0	3,320	239	0	70,590	27,083
24,238	8,199	886	93	0	3,503	2,708	0	80,922	20,939
26,641	8,619	701	114	0	3,398	57	0	74,609	23,627
14,610	5,023	573	99	0	3,974	512	0	47,367	13,041
11,865	3,902	137	0	0	2,955	58	0	31,090	8,157
2,637	1,017	9	0	0	399	6	0	6,139	2,200
16,061	5,158	611	151	0	4,231	64	0	47,620	13,155
34,251	21,257	1,475	0	0	0	0	0	78,760	62,566
265,336	92,635	9,671	1,191	35,410	96,412	13,753	0	902,107	250,556
88,553	23,991	3,569	359	34,760	73,978	10,123	0	413,618	64,808
20,008	5,885	638	217	0	2,664	189	0	54,842	16,067
26,195	9,868	1,150	60	0	3,318	265	0	68,965	26,360
24,250	8,427	893	93	0	3,596	2,925	0	80,955	21,225
26,293	8,811	724	115	0	3,452	62	0	73,925	23,846
14,752	5,142	596	99	0	4,100	537	0	47,825	13,164
11,997	3,953	146	0	0	3,012	56	0	31,270	8,160
2,711	1,044	9	0	0	435	6	0	6,124	2,266
16,254	5,256	619	151	0	4,484	76	0	48,053	13,446
32,936	21,201	1,521	0	0	0	0	0	77,341	62,069
263,949	93,578	9,865	1,094	34,760	99,039	14,239	0	902,918	251,411

2 館外貸出数(個人)

区分		雑誌	総記	哲学	歴史	社会科学	自然科学	工学	産業	芸術	言語
28年度	中央図書館	39,029	32,86	13,45	41,33	36,141	34,588	69,915	15,456	26,280	7,698
	互尊文庫	7,374	5,149	2,073	4,683	4,565	3,158	8,269	1,437	3,353	755
	西地域図書館	17,307	6,336	5,424	12,53	11,425	11,515	24,787	5,527	12,356	1,969
	南地域図書館	14,980	5,853	2,917	7,400	6,590	7,066	15,355	3,622	6,781	808
	北地域図書館	15,537	3,934	3,021	10,18	7,814	8,989	19,005	6,543	8,774	1,725
	中之島地域図書館	3,657	1,195	1,069	2,771	2,159	2,702	4,583	1,264	2,404	273
	寺泊地域図書館	1,394	422	397	1,162	661	1,106	2,053	500	750	97
	大河津地区図書室	188	148	70	114	106	290	286	150	85	11
	栃尾地域図書館	2,586	1,286	778	2,167	1,896	2,015	3,657	1,129	1,877	221
	小　　計	101,872	57,19	29,19	82,35	71,357	71,429	147,910	35,628	62,660	13,557
	自動車文庫等	137	2,786	440	3,445	1,096	3,821	4,532	1,339	2,145	449
	取次所	243	223	121	108	277	228	768	67	140	20
	合　　計	102,252	60,20	29,76	85,90	72,730	75,478	153,210	37,034	64,945	14,026
29年度	中央図書館	36,018	32,18	12,95	39,72	34,964	33,379	65,108	14,575	25,085	6,486
	互尊文庫	7,381	4,644	1,926	4,783	4,170	3,255	7,860	1,360	3,423	821
	西地域図書館	16,828	5,819	4,779	12,46	10,785	10,725	21,454	4,874	10,640	1,826
	南地域図書館	14,072	5,955	2,942	7,571	6,920	6,906	14,745	3,306	6,624	856
	北地域図書館	14,790	3,938	3,073	9,576	7,438	9,202	17,259	5,609	8,199	1,430
	中之島地域図書館	2,752	1,051	711	2,087	1,763	2,045	3,579	777	1,773	296
	寺泊地域図書館	1,258	629	440	1,148	596	1,209	1,855	419	837	72
	大河津地区図書室	140	52	71	75	72	93	227	63	76	21
	栃尾地域図書館	2,313	1,261	827	2,179	1,929	2,141	3,409	880	1,909	238
	小　　計	95,552	55,53	27,72	79,61	68,637	68,955	135,496	31,863	58,566	12,046
	自動車文庫等	121	2,413	433	3,640	1,128	3,741	4,466	1,521	2,244	470
	取次所	208	298	192	203	326	243	598	72	203	49
	合　　計	95,881	58,24	28,35	83,45	70,091	72,939	140,560	33,456	61,013	12,565
30年度	中央図書館	40,616	31,91	13,50	39,29	34,047	35,422	64,422	15,057	25,293	6,951
	互尊文庫	6,698	5,200	1,705	4,995	4,470	3,236	7,377	1,331	3,439	697
	西地域図書館	16,440	5,993	5,370	12,95	11,589	12,389	23,075	4,998	11,212	2,135
	南地域図書館	14,380	6,234	3,143	8,132	7,297	7,309	14,747	3,376	6,845	1,038
	北地域図書館	14,321	3,987	3,108	9,349	7,160	9,587	17,792	5,718	8,272	1,577
	中之島地域図書館	3,648	1,189	931	2,419	2,058	2,491	4,613	1,167	2,237	322
	寺泊地域図書館	1,562	524	405	1,090	654	1,011	1,872	458	905	141
	大河津地区図書室	129	48	96	52	109	92	309	54	62	11
	栃尾地域図書館	2,425	1,093	857	2,041	1,950	2,352	3,592	1,066	2,231	235
	小　　計	100,21	56,18	29,11	80,32	69,334	73,889	137,799	33,225	60,496	13,107
	自動車文庫等	206	2,263	520	3,197	1,237	3,288	4,628	1,420	2,339	498
	取次所	204	261	180	211	293	311	602	108	175	39
	合　　計	100,62	58,71	29,81	83,73	70,864	77,488	143,029	34,753	63,010	13,644

文学	絵本	紙芝居	漫画	美術資料	郷土資料	AV資料	未整理	合計	うち児童書	一日平均貸出冊数	
										人数	冊数
247,352	93,755	7,637	5,226	15,897	6,396	43,130	2	736,154	212,475	652	2,462
36,586	6,439	640	674	331	1,265	1,096	0	87,847	14,971	108	298
83,827	46,206	3,616	1,629	780	2,366	1,735	0	249,340	90,290	234	845
56,570	23,827	1,710	419	610	1,506	5,045	0	161,059	46,414	161	546
63,841	32,022	2,281	383	501	1,745	975	1	187,097	64,635	176	634
16,274	11,460	719	78	225	507	1,495	0	52,835	21,385	51	180
7,959	3,972	94	0	152	303	338	0	21,360	6,867	21	73
1,936	873	7	12	46	16	38	0	4,376	1,254	5	15
21,424	8,740	1,109	72	436	592	570	0	50,555	17,716	56	172
535,769	227,294	17,813	8,493	18,978	14,696	54,422	3	1,550,623	476,007	1,464	5,225
17,114	22,685	2,240	6	164	29	23	0	62,451	48,590	61	456
1,525	457	27	14	78	40	236	0	4,572	910	10	19
554,408	250,436	20,080	8,513	19,220	14,765	54,681	3	1,617,646	525,507	1,535	5,700
238,660	97,854	7,796	5,073	14,276	5,928	41,114	3	711,191	213,910	630	2,411
33,023	7,646	819	588	340	1,287	929	0	84,255	16,141	104	286
77,539	44,825	3,352	1,098	652	1,704	1,742	0	231,109	85,276	227	828
53,487	24,947	1,903	324	306	1,307	5,058	0	157,229	46,235	155	533
62,829	31,407	2,033	414	343	1,509	801	0	179,850	61,807	167	610
11,126	9,043	536	77	135	402	1,179	0	39,332	15,882	42	146
7,687	5,192	171	0	72	390	261	0	22,236	9,083	21	76
1,187	606	7	0	30	16	79	0	2,815	798	3	10
19,595	7,205	761	155	399	506	418	0	46,125	15,036	52	157
505,133	228,725	17,378	7,729	16,553	13,049	51,581	3	1,474,142	464,168	1,401	5,057
15,614	26,070	1,721	0	125	20	37	0	63,764	49,889	59	452
1,626	413	23	0	75	25	116	0	4,670	1,157	10	19
522,373	255,208	19,122	7,729	16,753	13,094	51,734	3	1,542,576	515,214	1,470	5,528
238,300	107,027	7,663	4,812	13,990	6,426	40,682	14	725,433	226,946	636	2,459
32,153	6,965	769	381	303	1,304	1,034	0	82,057	14,666	103	276
85,078	50,455	3,201	757	940	2,121	1,475	0	250,181	92,799	231	842
55,003	25,610	1,835	469	411	1,250	5,921	0	163,000	48,472	161	549
62,658	36,419	2,021	330	384	1,454	1,168	0	185,305	67,346	168	624
13,885	10,949	732	97	186	601	1,385	0	48,910	18,583	46	166
6,699	5,027	167	0	88	399	50	0	21,052	8,246	20	72
858	420	2	0	42	11	26	0	2,321	585	3	8
21,420	7,809	578	194	203	581	610	0	49,237	16,420	54	167
516,054	250,681	16,968	7,040	16,547	14,147	52,351	14	1,527,496	494,063	1,422	5,163
14,570	26,832	1,506	0	175	19	43	0	62,741	48,556	62	461
1,872	672	11	33	125	39	220	0	5,356	1,411	11	22
532,496	278,185	18,485	7,073	16,847	14,205	52,614	14	1,595,593	544,030	1,495	5,646

※自動車文庫等・取次所は「4　館外奉仕貸出数」に再掲

3 月別利用者数

区分		4月	5月	6月	7月	8月	9月	10月
28年度	中央図書館	16,568	16,824	15,953	18,852	16,313	16,981	16,941
	互尊文庫	2,913	2,933	2,843	3,004	2,719	2,622	2,761
	西地域図書館	5,964	5,888	5,875	6,691	6,108	5,692	5,919
	南地域図書館	4,059	3,999	4,068	4,402	4,120	3,798	4,047
	北地域図書館	4,661	4,482	4,334	5,051	4,600	4,236	4,569
	中之島地域図書館	1,226	1,292	1,287	1,443	1,343	1,214	1,205
	寺泊地域図書館	504	461	517	607	570	592	535
	大河津地区図書室	98	101	134	155	140	136	107
	栃尾地域図書館	1,337	1,276	1,342	1,569	1,454	1,354	1,346
	合　　計	37,330	37,256	36,353	41,774	37,367	36,625	37,430
29年度	中央図書館	16,273	15,272	15,867	17,545	16,886	16,813	15,757
	互尊文庫	2,716	2,753	2,695	2,768	2,769	2,806	2,649
	西地域図書館	6,131	5,688	5,739	6,422	6,230	5,937	5,362
	南地域図書館	4,073	3,711	3,690	4,072	4,185	3,905	3,942
	北地域図書館	4,437	4,137	3,993	4,577	4,609	4,257	4,301
	中之島地域図書館	1,166	1,171	1,205	1,368	1,399	1,202	1,191
	寺泊地域図書館	491	523	518	637	610	481	489
	大河津地区図書室	92	97	97	86	100	80	68
	栃尾地域図書館	1,347	1,271	1,265	1,422	1,473	1,314	1,214
	合　　計	36,726	34,623	35,069	38,897	38,261	36,795	34,973
30年度	中央図書館	15,904	14,968	16,291	16,053	16,700	16,731	15,204
	互尊文庫	2,592	2,744	2,758	2,591	2,460	2,693	2,503
	西地域図書館	5,534	5,561	5,712	5,959	6,062	6,179	5,743
	南地域図書館	3,858	3,881	4,159	4,142	4,075	4,299	3,879
	北地域図書館	4,042	4,084	4,164	4,367	4,222	4,473	4,227
	中之島地域図書館館	1,043	1,043	1,043	1,161	1,223	1,135	1,129
	寺泊地域図書館	471	504	500	534	585	528	512
	大河津地区図書室室	90	67	73	74	90	68	72
	栃尾地域図書館	1,337	1,260	1,264	1,391	1,611	1,330	1,294
	合　　計	34,871	34,112	35,964	36,272	37,028	37,436	34,563

（単位：人）

11月	12月	1月	2月	3月	合計	一日平均
15,293	16,303	15,387	12,186	17,235	194,836	652
2,498	2,369	2,321	2,095	2,685	31,763	108
5,585	5,351	5,402	4,827	5,865	69,167	234
3,723	3,768	3,818	3,441	4,247	47,490	161
4,127	4,088	4,006	3,562	4,264	51,980	176
1,212	1,135	1,099	1,186	1,322	14,964	51
484	449	467	503	563	6,252	21
128	112	96	112	147	1,466	5
1,263	1,350	1,287	1,280	1,490	16,348	56
34,313	34,925	33,883	29,192	37,818	434,266	1,464
16,234	16,034	13,943	9,373	15,786	185,783	630
2,636	2,378	2,265	1,770	2,604	30,809	104
2,072	4,980	5,143	3,944	5,592	63,240	227
3,911	3,688	3,653	2,925	3,871	45,626	155
4,076	3,915	3,961	2,892	4,074	49,229	167
654	90	206	602	1,044	11,298	42
508	493	458	386	503	6,097	21
80	67	54	65	100	986	3
1,247	1,273	1,182	1,006	1,399	15,413	52
31,418	32,918	30,865	22,963	34,973	408,481	1,401
15,552	15,890	14,918	11,979	17,327	187,517	636
2,495	2,433	2,490	2,096	2,700	30,555	103
5,403	5,439	5,915	4,977	6,209	68,693	231
3,859	3,928	4,057	3,557	4,271	47,965	161
4,120	4,118	4,190	3,567	4,306	49,880	168
1,077	1,154	1,162	1,040	1,328	13,538	46
503	446	449	398	507	5,937	20
81	66	70	72	71	894	3
1,310	1,258	1,349	1,172	1,445	16,021	54
34,400	34,732	34,600	28,858	38,164	421,000	1,422

4 館外奉仕貸出数

区分				27年度	28年度	29年度	30年度
個人貸出	自動車文庫	一般巡回（※1）	箇所数	100	102	107	106
			利用者数	7,380	7,784	7,909	7,831
			貸出数	60,223	60,997	62,388	61,271
		米百俵号 ブックカーニバル	箇所数	6	6	7	6
			利用者数	174	340	187	232
			貸出数	602	807	546	323
		小 計	箇所数	106	108	114	112
			利用者数	7,554	8,124	8,096	8,063
			貸出数	60,825	61,804	62,934	61,594
	ブックスタート		箇所数	9	9	9	9
			利用者数	95	63	98	88
			貸出数	268	120	275	241
	子育ての駅 ミニ図書館（※2）		箇所数	1	1	1	3
			利用者数	97	140	143	239
			貸出数	372	527	555	906
	取次所（※3）		箇所数	7	7	7	7
			利用者数	2,234	2,331	2,391	2,677
			貸出数	4,651	4,572	4,670	5,356
	合 計		箇所数	123	125	131	131
			利用者数	9,980	10,658	10,728	11,067
			貸出数	66,116	67,023	68,434	68,097
団体貸出	学校配本		箇所数	41	42	42	45
			1箱冊数	40	40	40	40
			配送箱数	1,222	1,276	1,316	1,234
			貸出数	48,880	51,040	52,640	49,360
	各種団体（※4）		箇所数	69	60	58	62
			貸出数	15,854	14,115	14,465	14,348
	授業用図書セット貸出		箇所数	120	107	100	103
			貸出数	4,023	3,389	3,625	4,109
	合 計		箇所数	230	209	200	210
			貸出数	68,757	68,544	70,730	67,817
総 計			箇所数	353	334	331	341
			貸出数	134,873	135,567	139,164	135,914

※1 一般巡回の他に、中央図書館前での米百俵号展示貸出やアオーレ長岡巡回分を含む。

※2 平成30年度は、子育ての駅「ぐんぐん（長岡地域）」「なかのんひろば（中之島地域）」「すくすく（栃尾地域）」で実施。

※3 平成21年から運用 越路、三島、山古志、小国、和島、与板、川口（平成22年度追加）の7地域に開設

※4 保育園・幼稚園・コミュニティセンター・公共施設等の団体

5 平成30年度相互貸借統計表

	貸出		借受																	
	中央		中央		互尊		西館		南館		北館		中之島		寺泊		栃尾		借受合計	
月	件数	冊数	件数	冊数	件数	冊数	件数	冊数	件数	冊数	件数	冊数	件数	冊数	件数	冊数	件数	冊数	件数	冊数
4	27	44	4	4	0	0	3	3	1	1	0	0	2	3	0	0	0	0	10	11
5	28	49	10	12	0	0	2	2	0	0	0	0	0	0	0	0	0	0	12	14
6	27	41	7	8	0	0	3	6	0	0	0	0	1	1	0	0	2	2	13	17
7	31	63	7	7	1	1	4	4	1	1	0	0	0	0	0	0	0	0	13	13
8	25	46	7	7	1	1	1	1	0	0	0	0	1	3	0	0	0	0	10	12
9	34	65	3	12	3	3	1	1	0	0	1	1	1	3	0	0	2	4	11	24
10	35	63	6	6	1	1	4	7	0	0	1	1	2	5	0	0	0	0	14	20
11	26	42	5	5	3	3	0	0	0	0	0	0	0	0	0	0	1	1	9	9
12	21	39	14	14	0	0	4	5	1	1	0	0	1	1	0	0	0	0	20	21
1	23	38	10	13	1	1	3	6	0	0	1	1	0	0	0	0	2	2	17	23
2	29	57	4	4	1	1	2	2	0	0	1	1	1	1	0	0	1	1	10	10
3	34	59	15	20	1	1	3	4	1	10	1	1	0	0	0	0	1	1	22	37
計	340	606	92	112	12	12	30	41	4	13	5	5	9	17	0	0	9	11	161	211

6 平成30年度新聞・雑誌取扱数

区分		中央	互尊	西	南	北	中之島	寺泊	大河津	栃尾	合計
新聞	購入	21	10	10	11	10	7	5	0	9	83
	寄贈	10	2	4	1	2	2	2	0	2	25
	計	31	12	14	12	12	9	7	0	11	108
雑誌	購入	201	54	67	62	83	36	15	4	23	545
	寄贈	103	26	5	9	9	11	9	0	7	179
	計	304	80	72	71	92	47	24	4	30	724

7 予約件数

区分	中央	互尊	西	南	北	中之島	寺泊	大河津	栃尾	自動車文庫	取次所	合 計
26年度	51,095	21,230	37,462	22,683	26,880	8,843	2,589	2,089	8,095	2,049	3,137	186,152
27年度	56,874	19,246	38,472	22,541	24,460	8,924	2,735	1,646	8,627	1,561	3,593	188,679
28年度	59,730	21,203	40,471	23,213	24,933	8,840	3,034	2,106	8,775	1,461	3,379	197,145
29年度	58,119	21,300	39,376	22,652	23,610	7,730	2,817	1,197	8,298	1,220	3,629	189,948
30年度	60,932	20,238	44,842	25,261	24,116	9,317	2,475	878	7,721	1,248	4,258	201,286

※平成21年度から取次所の運用開始

8 インターネットアクセス・メールによる予約件数・調査依頼件数

		平成27年度	平成28年度	平成29年度	平成30年度
インターネットアクセス件数		299,715 件	340,938 件	310,232 件	277,716 件
インターネット予約件数		144,988 件	153,777 件	151,271 件	161,176 件
予約用パスワード登録者数		20,825 人	21,014 人	21,193 人	21,377 人
メールによる調査依頼件数		1,670 件	1,695 件	1,799 件	2,086 件
内訳	特色資料問合せ	0 件	7 件	0 件	0 件
	所蔵問合せ	6 件	5 件	3 件	1 件
	レファレンス	64 件	40 件	54 件	45 件
	図書館への意見、質問	115 件	56 件	62 件	63 件
	その他（本の広告、電算関係）	1,485 件	1,587 件	1,680 件	1,977 件

9 依頼受け入れ件数

名　称	件　数
出張おはなし会・ブックトーク・講座	172　件
図書館見学	21 校　727　人
職場体験	47 校　92　人
特別資料閲覧許可	6　件
特別資料貸出許可	147　件
特別資料の撮影・転載・掲載許可	136　点

（中央図書館のみ）

10 平成30年度 行事参加状況

図書館名		事業名	回数	延べ参加者数(人)
中央図書館	一般向け	文芸講演会	1	1,300
		文化講座	2	126
		読み聞かせボランティア養成講座(講義)	1	29
		読み聞かせボランティア養成講座(実技)	2	74
		子ども読書活動推進計画関連講座	1	25
		映画会	23	1,633
		早春コンサート	1	110
		美術センター自主企画展	2	7,315
		団体リサイクル(利用団体数)	1	100
	子ども向け	図書館からの挑戦状(中高生向け)	1	42
		おはなし会【火曜日】親子お話工作	38	330
		おはなし会【火曜日】紙芝居のっぺ座	38	255
		おはなし会【水曜日】おはなしくるりんぱ	45	187
		おはなし会【木曜日】チビッコタイム	47	391
		おはなし会【金曜日】くるりんぱ 0.1.2	48	659
		おはなし会【土曜日】土曜おはなし会	50	451
		おはなし会【日曜日】日曜おはなし会	12	102
		おはなし会スペシャル(子どもの読書週間・夏休み・クリスマスほか)	7	241
文書資料室		古文書解読講座	7	386
		長岡市史双書を読む会	2	109
互尊文庫		大人の絵本時間～プチ絵本セラピー®	1	3
		ハンドベル演奏会	1	18
		人形劇	1	29
		互尊翁紙芝居	1	8
		ハンドメイド講座	1	10
		互尊文庫探検隊	1	1
		縁日遊び	1	38
		長岡空襲写真・体験画展示	1	–
		おばけがたくさん！夜のおはなし会	1	21
		まわしてポン！で、調べもの	1	110
		夏休みおたすけ教室	1	16
		長岡工業高等専門学校科学講座「LEGO ロボットを走らせよう！」	1	17
		文学散歩	1	14

図書館名	事業名	回数	延べ参加者数(人)
互尊文庫	書き初めおたすけ教室	2	27
	折り紙でおひなさまを作りましょう	1	2
	作ってあそぼう！ワクワク工房	7	68
	ぐんぐん出張貸出事業	12	606
	読者のつどい	12	54
	おはなしきかせて	93	191
	出張読み聞かせ・ブックトーク	8	337
西地域図書館	わらべうたであそぼ！	1	22
	大人のための工作教室	1	10
	信濃川写真展	1	–
	夏休み子どもサイエンス教室	1	12
	大人のための昔話	1	10
	液体万華鏡を作ろう！	1	11
	ペーパーウェイトをつくりましょう	1	3
	クリスマスサシェづくり	1	9
	むかーしむかしのおはなし会	2	18
	おはなし日本＆世界一周	11	60
	おはなしぽんっ！	52	392
	ぽんっ！とむかしばなし	12	93
	出張読み聞かせ・ブックトーク	72	2,805
南地域図書館	百科事典で謎解き！としょかん探偵	1	58
	大人のための絵本セラピー®	1	4
	「越のむらさき」見学会	1	17
	夏休み工作ワークショップ	3	48
	醸造の町摂田屋歴史さんぽ	1	18
	Coffee meets Books	1	15
	ぬいぐるみのおとまり会＋ミニおはなし会	1	22
	長岡農業高校出張園芸教室	1	8
	酒蔵見学会	1	11
	えほんのとびら	12	104
	大人に、絵本	11	36
	おはなし☆おはなし	98	376
	夜のおはなし★おはなし夏祭りスペシャル	1	63
	出張読み聞かせ・ブックトーク	4	192

図書館名	事業名	回数	延べ参加者数(人)
北地域図書館	さっちゃんおばさんの紙芝居スペシャル	3	51
	としょかんDEおやこタイム	3	29
	野菜スタンプのワークショップ	1	11
	あおぞらおはなし会	1	18
	中越高校写真部写真展	1	271
	YA朗読会	1	14
	としょかんDEサイエンス教室	1	19
	新潟県花火大会ポスター展示	1	-
	線香花火づくりに挑戦！(非火薬)	1	26
	きたちいきとしょかん★ハロウィンパーティー	1	50
	読書クイズでビンゴ！	1	163
	としょかん巨大かるた大会	1	10
	香りのちぎり絵づくり	1	13
	花いっぱいコンクール作品展示会	1	-
	フラワーアレンジメント教室	10	151
	みにみに上映会	11	118
	おはなし"ピッピ"	70	682
	出張読み聞かせ・ブックトーク	51	1,393
中之島地域図書館	児童六角凧イラスト展	1	53 作品
	木材コレクションを使ったコーナー展示	1	-
	オリジナル傘をつくろう	1	19
	ぬいぐるみのおとまり会	1	30
	おはなしひろば 012	3	8
	おばけに変身！おばけまつり	1	31
	夏休み工作	1	45
	旅するおはなし会	1	10
	DVD 上映会	2	10
	図書館バッグを作ろう	1	18
	迎春ミニ凧展示	1	18
	おたのしみかるた大会	1	21

図書館名	事業名	回数	延べ参加者数(人)
中之島地域図書館	うちのこねこのこ写真展	1	54 作品
	ベビーグッズを作ろう	1	6
	ミニ・エコブックス	12	1,386 冊
	おはなしひろば	12	158
	出張読み聞かせ・ブックトーク	112	3,914
寺泊地域図書館	手作りﾋﾞｰｽﾞでアクセサリーを作りましょう	1	8
	詩の朗読とギターの伴奏会	1	16
	ポプラディアとおともだち	1	20
	ローズウィンドウを作りましょう	1	8
	海の工作会	1	17
	夏休みおもしろタイム	1	5
	夜のおはなし会	1	15
	寺泊地域探訪	1	8
	ハロウィンパーティーin 寺泊	1	16
	寺泊エコブックスフェア	1	213
	上映会	1	17
	冬のおたのしみスペシャル	1	12
	ひなまつり工作教室	1	18
	ぬいぐるみのおとまり会	1	7
	いきがぽーんと	10	27
	はまなすえほんであそぼ&おやこタイム	12	138
	子育ての駅てらどまり「にこにこ」読み聞かせ	23	431
	出張読み聞かせ・ブックトーク	13	757
	小学校図書室支援	12	136
	おはなし会スペシャル	3	47
栃尾地域図書館	エコブックスフェア	1	287
	雁木あいぼ参加(ミニエコブックス)	1	78 冊
	雁木あいぼ参加(工作)	1	50
	めざせ！子ども探偵団	3	13
	筆ペン講座	1	17

図書館名	事業名	回数	延べ参加者数（人）
栃尾地域図書館	昔ながらの布ぞうり作り	1	5
	夏休み工作教室	1	18
	羊毛フェルトで作ろう！パンダのブローチ	1	14
	紙すき体験　紙すき工房へ GO！	1	8
	あきのこわいおはなし	1	28
	ギャラリーコンサート	1	34
	DVD 上映会	1	11
	小学生かきぞめ書道教室	2	37
	栃高生の「私のオススメ絵本」	1	－
	すごろく＆かるたで遊ぼう！	1	30
	おたのしみ「ぷち」上映会	12	268
	えほんのへや（ぬいぐるみのおとまり会を含む）	12	132
	子育ての駅「すくすく」読み聞かせ、工作	6	112
	東谷児童クラブへの出張教室	4	72
	組子行燈作り	1	10
	水引で小物を作ろう	1	7
地域館	図書館を使った調べる学習地域コンクール	1	77 作品
	調べる学習コンクールサポート教室	9	115
	こどもの読書週間企画　ささぽんへ手紙をかこう	1	134
	としょかん福袋	1	750 冊
	てらとち島ぼうけんりょこう	1	133
全館	ブックスタート	74	1,721
	としょりんピック	1	1,956
	子ども一日図書館員	1	76
	エクスチェンジ展示	1	1,131 冊

11 開館日数

区分	開館日数(日)									
	中央	互尊	西	南	北	中之島	寺泊	大河津	栃尾	自動車文庫
26年度	295	292	292	292	292	292	292	292	292	136
27年度	301	297	297	297	297	296	293	293	296	137
28年度	299	295	295	295	295	294	292	292	294	137
29年度	295	295	279	295	295	270	293	293	294	141
30年度	295	297	297	297	297	294	291	293	294	136

12 長岡地域定住自立圏等内相互利用登録者数

長岡市立中央図書館における市外居住者有効登録者数　　(単位:人)

市町村名	新規登録者数						有効登録者数	実登録者数
	平成28年度		平成29年度		平成30年度			
小千谷市	通勤	12	通勤	13	通勤	16	529	364
	通学	8	通学	7	通学	9		
	在住	84	在住	75	在住	77		
見附市	通勤	21	通勤	29	通勤	24	896	661
	通学	8	通学	15	通学	10		
	在住	130	在住	109	在住	139		
出雲崎町	通勤	1	通勤	1	通勤	2	69	56
	通学	0	通学	0	通学	1		
	在住	10	在住	15	在住	8		
三条市			通勤	4	通勤	9	181	115
			通学	13	通学	6		
			在住	42	在住	42		
合計		274		323		343	1,675	1,196

※ 有効登録者数・実登録者数は平成31年3月31日現在のもの

※ 有効登録者数は貸出カード有効期限内(3年間)の登録者数

※ 実登録者数は、有効登録者数の内、年度内に1度以上利用があった登録者数

※ 広域連携として、長岡市と小千谷市、見附市、出雲崎町で長岡地域定住自立圏を形成

※ 平成29年4月1日から三条市との相互利用を開始

13 文書資料室

平成30年度 文書資料室月別利用者数 （単位：人）

月	4月	5月	6月	7月	8月	9月	10月	11月	12月	1月	2月	3月	計
人数	106	121	109	86	71	105	108	123	77	45	60	68	1,079

※ 行事等の参加者は含まない

※ 長岡市資料整理ボランティアの参加者及び郷土史交流室の利用者を含む

所蔵資料（平成31年3月31日現在） （単位：点）

区分	原資料	複写資料	ﾏｲｸﾛ資料	写真ｽﾗｲﾄﾞ	図 書	行政文書	新聞複製	合 計
点数	86,726	12,983	2,968	37,992	14,918	35,624	398	191,609

出版図書

① 長岡市史通史編（上巻・下巻）
② 長岡市史資料編（1～5）
③ 長岡市史別編
④ 長岡市史研究（1～7）
⑤ ふるさと長岡のあゆみ
⑥ ふるさと長岡の人びと
⑦ 長岡の空襲
⑧ 長岡市史双書（1～58）
⑨ 長岡市政100年のあゆみ
⑩ 郷土長岡を創った人びと
⑪ 震災避難所の史料
⑫ 山古志の文書と民具
⑬ リレー講演会「災害史に学ぶ」記録誌
⑭ 新潟県中越地震・東日本大震災と災害史研究・史料保存

14 中央図書館自習室利用状況 （講座室1未使用時開放 28 席、臨時自習コーナー 8席）

年度＼月	4月	5月	6月	7月	8月	9月	10月	11月	12月	1月	2月	3月	合計
28年度	733	1,003	1,149	945	1,218	974	947	811	808	844	748	695	10,875
29年度	753	985	1,160	1,054	1,226	903	807	983	693	814	860	703	10,941
30年度	733	847	901	936	1,367	1,081	844	955	857	930	713	709	10,873

15 美術センター等施設利用状況

年度＼施設名	美術センター		講堂		講座室1		講座室2	
	回数	人数	回数	人数	回数	人数	回数	人数
26年度	28	22,126	74	6,533	35	691	27	250
27年度	31	22,942	75	6,751	32	545	62	557
28年度	33	23,611	86	6,770	28	622	65	612
29年度	30	21,837	82	5,971	41	753	71	661
30年度	34	37,524	93	7,221	37	705	69	573

16 平成30年度 美術センター自主企画展 事業実績

長岡市立図書館開館100周年及び長岡開府400年記念事業

「画業50年 長岡の自然に育まれた松岡達英展」

会　　期:平成30年7月20日(金)～8月5日(日)

内　　容:長岡市出身・在住で、ミリオンセラー『ぴょーん』などで知られ、世界的に活躍されている科学絵本作家松岡達英の作品と人物を紹介。長岡の自然を題材にした絵本原画を中心に、スケッチ、昆虫標本、流木工作、関連本等、約 570 点を展示した。

入場者数:3, 643人

関連行事　①ギャラリートーク　7/20・8/5（2 回）　参加者数：約 80 人
②サイン会　7/22　参加者数：43 組
③松岡達英さんと楽しい親子自然観察会　7/30　参加者数：18 人
④関連本コーナー　会期中　市立図書館全館・まちなか絵本館に設置
⑤川口地域巡回展　8/8～9/3

17 互尊文庫学習室利用者数

（単位:人）

年度＼月	4月	5月	6月	7月	8月	9月	10月	11月	12月	1月	2月	3月	合計
24年度	351	496	597	538	733	725	568	394	284	389	548	341	5,964
25年度	277	454	584	445	313	422	487	483	451	466	481	315	5,178
26年度	269	467	419	307	436	490	409	561	375	424	497	310	4,964
27年度	289	545	453	487	540	495	449	545	418	524	553	373	5,671
28年度	297	466	455	604	597	491	462	526	439	385	492	314	5,528
29年度	295	442	419	447	554	548	468	550	343	400	356	303	5,125
30年度	227	429	506	493	448	487	388	546	389	427	488	366	5,194

18 図書館サービス指標

区分	人口（人）	個人貸出数（冊）	全貸出数（冊）	利用者数（人）	有効登録者数（人）	実登録者数（人）	蔵書数（冊）	購入数（冊）	図書購入費（千円）	職員数（人）
26年度	277,373	1,616,219	1,717,043	428,530	49,522	37,749	886,524	37,072	66,829	76
27年度	275,361	1,647,057	1,764,584	453,179	49,139	37,798	897,273	34,894	62,741	78
28年度	273,881	1,617,646	1,731,232	444,924	48,287	36,580	901,788	37,027	63,175	78
29年度	272,016	1,542,576	1,653,102	419,209	46,541	34,956	902,107	33,427	59,093	81
30年度	269,920	1,595,593	1,711,149	432,067	45,719	35,196	902,918	33,529	60,413	85

※ 人口は次年度4月1日現在

※ 全貸出数は個人・団体合計冊数

※ 職員数は館長、館長補佐、庶務係、文書資料室、業務統括責任者を除く

※ 有効登録者数は貸出カード有効期限内（3年間）の登録者数

※ 実登録者数は、有効登録者数の内、年度内に1度以上利用があった登録者数

区分		27年度	28年度	29年度	30年度
人口一人当り貸出数（貸出率）	全貸出数÷人口 （冊）	6.41	6.32	6.08	6.34
登録率	有効登録者数÷人口 ×100（%）	17.85	17.63	17.11	16.94
登録者一人当り貸出数	個人貸出数÷有効登録者数（冊）	33.52	33.50	33.14	34.90
登録者一人当り利用数	利用者数÷有効登録者数 （回）	9.22	9.21	9.01	9.45
平均利用数	個人貸出数÷利用者数 （冊）	3.63	3.64	3.68	3.69
蔵書回転率	全貸出数÷蔵書数 （回）	1.97	1.92	1.83	1.90
人口一人当り購入数	購入数÷人口 （冊）	0.13	0.14	0.12	0.12
人口一人当り蔵書数	蔵書数÷人口 （冊）	3.26	3.29	3.32	3.35
人口一人当り図書購入費	図書購入費÷人口 （円）	228	231	217	224
職員一人当り人口	人口÷職員数 （人）	3,530	3,511	3,358	3,176
職員一人当り貸出数	全貸出数÷職員数 （冊）	22,623	22,195	20,409	20,131

Ⅳ　平成３０年度の活動概要

【平成３０年度の主な活動】

平成３０年	４月１１日	映画会「僕らは歩く、ただそれだけ」（映画会は１年間で 23 回実施）
	４月１２日	長岡市資料整理ボランティア活動開始（通年）
	４月２９日	こどもの読書週間行事「一日中おたのしみ会」
	５月１２日	こどもの読書週間行事「子ども一日図書館員」（13 日も）
	５月１８日	長岡市立図書館開館 100 周年記念　長岡開府 400 年記念 「所蔵資料展　図書館資料に見る　江戸時代の長岡」（６月 10 日まで）
	５月２０日	長岡市子ども読書活動推進計画関連講座「初心者向け読み聞かせ講座」
	５月２３日	古文書のいろは（全３回）
	６月　７日	十日町市古文書整理ボランティアとの交流会
	６月　８日	長岡市立図書館開館 100 周年記念式典
	６月　８日	「としょかんまつり」（10 日まで）
	６月１８日	団体リサイクル（６月 21 日まで）
	６月２０日	長岡図書館友の会視察研修（柏崎市へ）
	７月　３日	「まちゼミ関連図書コーナー」設置（８月 30 日まで）
	７月　４日	長岡市史双書を読む会（全２回）
	７月１４日	夏休み児童行事「としょリンピック」（８月 30 日まで）
	７月２０日	長岡市立図書館開館 100 周年記念　長岡開府 400 年記念 「画業 50 年　長岡の自然に育まれた松岡達英展」（８月５日まで）
	７月２１日	夏休み図書館ボランティア（８月 19 日まで）
	７月２９日	チビッコタイム　なつやすみスペシャル
	７月３０日	平成 30 年度 第１回長岡市図書館協議会
	８月　１日	米百俵号ブックカーニバル（６，７，９日も）
	８月１５日	平和を考える映画会「エル・スール」「哀愁」
	９月　１日	全館で「認知症関連図書コーナー」設置（９月 30 日まで）
	９月　１日	図書館を使った調べる学習コンクール地域コンクール募集開始（10 月 30 日まで）
	９月１２日	古文書に見る長岡のすがた（水曜夜間・日曜午後の２コースを各４回開催）
	９月２２日	読み聞かせボランティア養成講座「絵本のよろこび」
	９月２９日	とちびまつりに「米百俵号」出動
	１０月　２日	「新潟アルビレックスＢＢ選手おすすめ本＆関連本コーナー」設置 （令和元年５月まで全館を巡回）
	１０月　６日	謎解きゲーム「図書館からの挑戦状」を実施（21 日まで）
		米百俵まつりに「米百俵号」出動

１０月１５日　長岡市立図書館開館 100 周年記念「林真理子講演会」開催
（於 長岡市立劇場）

１０月２７日　秋の 20 冊キャンペーン（貸出冊数上限を 20 冊に）（11 月 29 日まで）

１２月　７日　講座「くずし字を読んでみよう　『北越雪譜』～越後縮の話～」

１２月１６日　チビッコタイム　クリスマススペシャル

平成３１年　１月　６日　お正月だよ！よっといで！かるたとり

１月２２日　特別図書整理期間前の 20 冊キャンペーン実施（貸出冊数上限を 20 冊に）
（２月 19 日まで）

１月２２日　「まちゼミ関連図書コーナー」設置（２月 19 日まで）

２月１６日　雪しか祭りに「米百俵号」出動

２月１８日　第２回長岡市図書館協議会

３月　９日　読み聞かせボランティア養成講座「子どもと楽しむわらべ歌」（16 日も）

３月２１日　早春コンサート２０１９

３月２４日　文化講座「村上春樹の世界へようこそ～人と作品～」

３月３１日　長岡市史双書№58
『蔵王権現領安禅寺御用記(6)日並記･諸掛合留･諸願書留(文化９年)』を発行

事業報告　長岡市立図書館開館１００周年記念イベント

平成 30 年６月８日で長岡市立図書館が開館して 100 周年を迎えました。様々なイベントを実施しましたので紹介いたします。

◆図書館の思い出

市民から「図書館の思い出」作文を募集し、13 歳から 88 歳まで幅広い年代の 20 人の方から寄せられた思い出を１冊にまとめました。

空襲後の初代互尊文庫に通った思い出や、現在の中央図書館への思いなど、市民の皆さんと図書館の 100 年を振り返る文集です。

◆長岡市立図書館開館 100 周年記念式典

大正７年に互尊文庫が開館してからちょうど 100 年を迎えた平成 30 年６月８日に記念式典を開催しました。

式典には、長岡市長、長岡市議会議長、教育委員、県内図書館長、長岡市図書館協議会委員、図書館友の会、お話ボランティアのみなさんなど 120 名が出席。磯田市長は「多くの方々から支えていただき、今日の図書館があります。すべての人々に学ぶ場をつくるという 100 年前の互尊翁の考え方は誠に先進的でありました。その精神を引き継ぎながら、人づくりと未来への投資として『新しい米百俵』を進めていきたい」とあいさつしました。

河井継之助記念館の稲川明雄館長による講話「互尊翁と互尊文庫」では、ご自身の図書館職員時代の様々なエピソードを交えながら、互尊翁の互尊文庫に対する思いを語っていただきました。

また、映像で開館から 100 年の歴史と現在から未来へつないでいく図書館の活動について紹介しました。

◆としょかんまつり

６月８日（金）～10 日（日）の３日間、100 周年を祝い、市内全図書館で様々なイベントを開催し、多くの人が図書館を訪れました。

＜中央図書館での主なイベント＞

互尊文庫歴史散歩、くずし字講座、映画会、読み聞かせ、縁日コーナー

◆所蔵資料展「江戸時代の長岡」

平成 30 年は、初代藩主牧野忠成が城主になった元和４年（1618）の長岡開府から 400 年を迎えた年でもありました。

長岡市の図書館が開館以来、積極的に収集してきた牧野家関係の資料や長岡藩ゆかりの資料など、長岡市立図書館の所蔵する資料 161 点（長岡市指定文化財 16 点を含む）を公開しました。

あわせて、大正記念互尊文庫と長岡の図書館の 100 年を振り返りました。野本恭八郎の書軸や長岡空襲後に互尊文庫で記録された「互尊文庫日誌」等を展示しました。

・会期：平成 30 年５月 18 日（金）～６月 10 日（日）　22 日間
・入場者数：3,672 人

◆画業 50 年 長岡の自然に育まれた松岡達英 展

『ぴょーん』の作者であり、長岡出身で科学絵本の第一人者として世界的に活躍されている絵本作家 松岡達英さんの展覧会を開催しました。

本展で絵本原画や貴重な資料にからめて多くの関連書籍を紹介できたこと、これまでの膨大な量の業績を詳細に年表にまとめたことなど、図書館らしく大変意義のある展覧会になりました。

・会期：平成 30 年７月 20 日（金）～8 月 5 日（日）　16 日間
・入場者数：3,643 人

◆林真理子講演会「私の仕事から」

講演は、長岡市についての印象、お母さまのお話など、盛りだくさんの内容で、参加した人からは「歴史小説を書き上げるために、血のにじむような努力を長い期間続ける姿に感銘」などの感想が寄せられました。

また、講演に先立ち、長岡市立図書館の歴史と、未来へつないでいく図書館の現在の活動を紹介する映像を上映しました。

・日時：平成 30 年 10 月 15 日(月)
　　午後６時 30 分～８時
・会場：長岡市立劇場　大ホール
・参加人数：1,300 人

◆100 周年記念グッズの作成

図書館で所蔵している貴重資料「雨龍」をモチーフにし、記念グッズを作成しました。「雨龍」とは長岡藩９代藩主牧野忠精が好んで描いた墨絵です。今回は「雨龍」の手ぬぐい、クリアファイル、エコバッグ、一筆箋を作成しました。

そのほか、当館所蔵の水島爾保布の描く「昔の長岡十二か月」カレンダーを作成しました。

Ⅴ　平成３０年度
長岡市立図書館の活動評価
（抜粋）

平成 30 年度　長岡市立図書館の活動評価について

1　評価の趣旨

図書館法第７条第３項の規定に基づき、平成 30 年度の長岡市立図書館の活動について、次のとおり評価を実施した。評価は、指標に基づく内部評価と長岡市図書館協議会委員による外部評価から構成される。

2　評価の項目

（１）基本評価（前年度比較による数値評価）

前年度（平成 29 年度）の数値と比較し、評価を行う。

① 利用状況

中央図書館入館者数、個人貸出冊数、予約件数、有効登録者数、登録率、実登録者数、登録率、インターネットアクセス件数、中央図書館開館日数、郷土資料受入点数、窓口対応満足度、大活字本の所蔵冊数、新規購入冊数・割合（特別資料の転載等許可件数は参考数値とする。）

② 管理運営費

図書館費及びその内訳は参考数値とし、評価を行わない。

（２）重点事項評価

長岡市立図書館の運営方針における重点事項について、重点事業の実績をもとに評価を行う。ただし、項番３と５は内部評価のみとする。

平成 30 年度重点事項

1　当市をはじめとする郷土に関する各種資料等の収集・保存・活用に努める。
2　課題解決に向けた資料及びサービスの充実を図るとともに、利便性の向上に取り組む。
3　市民の要望・意見を広く取り上げ、図書館運営に反映させる。
4　長岡市立図書館開館 100 周年を機に、より積極的な広報や各種機関などとの連携を進め、本と人をつなぐ、様々な事業を実施する。
5　勉強会や職場内研修をはじめ様々な研修機会を確保し、図書館職員の資質の向上を図る。
6　子どもや若者が本に親しむ環境づくりに取り組む。

３　評価の方法

（１）図書館の内部評価

・項目ごとに前年度数値と比較するなどして算定し、評価する。

・「基本評価」、「重点事項評価」ともに、ＡＡからＣまでの４段階の評価とする。

区　　分	評価区分・内容
基本評価	ＡＡ　･･･ 前年度を大きく上回った。（＋１０％超） Ａ　･･･ 前年度維持・伸張した。（０～＋１０％） Ｂ　･･･ 前年度を下回った。（０未満～－１０％） Ｃ　･･･ 前年度を大きく下回った。（－１０％超）
重点事項評価	ＡＡ　･･･ 優れた取組が多く、十分成果が上がっている。 Ａ　･･･ 優れた取組がいくつかあり、成果が上がっている Ｂ　･･･ 一定の成果は上がっているが、工夫等が必要である。 Ｃ　･･･ 成果が上がっておらず、改善や見直しが必要である。

（２）図書館協議会による評価

○　協議会の開催

・日　時　　平成３１年２月１８日（月曜日）

・会　場　　長岡市立中央図書館講座室１

○　協議会の意見のとりまとめ

・上記協議会における各委員の意見を委員長がとりまとめ、図書館協議会による評価とする。

４　評価の概要

基本評価は、評価対象の 13 項目中９項目がＡＡ、Ａ評価となり、平成２９年度の２項目を上回る結果となった。Ｂ評価は入館者数等がＡ評価となったことから、平成２９年度の 10 項目から３項目へと減少した。また、Ｃ評価が１項目であった。

重点事項評価は、事業別評価の 20 項目では、AA 評価が１項目、Ａ評価が１９項目となった。また、総括評価では、すべてがＡ評価以上であったことから、全体としては、優れた取組がいくつかあり、成果が上がっている。

５　図書館協議会意見

（１）「基本評価」について

・有効登録者数、登録率が B 評価となったが、長岡市の人口が減っている現状では、前年度を下回ることはやむを得ないともいえる。窓口対応満足度も落ちてはいるがほぼ横並びと言っていい状況である。インターネットアクセス件数が伸び悩んでいることについては、図書館の注目度が高くないとも考えられる。このような理由で入館者数などがなかなか上がらないのであれば、予算が減らされる状況も考えられる。インターネットアクセス件数の減少については、今後注意する必要がある。

（２）「重点事項評価」について

１　当市をはじめとする郷土に関する各種資料等の収集・保存・活用に努める。

・平成 30 年度については、長岡開府 400 年及び図書館開館 100 周年の事業を優先的に行う必要があったが、これらの事業についても古文書などの歴史資料の活用に含めてよいと考えられる。そう捉えると、古文書等の歴史資料の収集・保存・活用についての B 評価は厳しいといえるので、A 評価への修正について検討するべきである。（協議の結果、A に変更となる。）

・長岡市資料整理ボランィアの参加人数が増えていることについては、長岡の市民力も上がっていると考えられるので評価できる。

２　課題解決に向けた資料及びサービスの充実を図るとともに、利便性の向上に取り組む。

・平成３０年度、期間限定で実施したベビーパックの取り組みについては、楽しい本、おすすめの本、赤ちゃん向けにテーマを決めて、どんな本かわかるように透明なビニールの袋に入れることで利便性を考慮していた。来年度に本格的に実施するにあたっても、大変期待できる。なお、赤ちゃん向けだけでなく、年少児、年中児など幅広く行うことについても検討してもらいたい。

３　市民の要望・意見を広く取り上げ、図書館運営に反映させる。

・内部評価のとおりとする。

４　長岡市立図書館開館 100 周年を機に、より積極的な広報や各種機関などとの連携を進め、本と人をつなぐ、様々な事業を実施する。

・まちぼンの取り組みは、まちなかに本が置いてあり、その本を読む人がいることについては評価できる。まちなか以外の場所においても展開についても検討してもらいたい。図書館開館 100 周年にあたり様々な事業を実施したことについて

は、大変評価できる。

・地元の作家である松岡達英さんを取り上げたことについては評価できる。今後も、積極的に地元の作家を取り上げて、PR することを期待している。

・新潟アルビレックス BB とコラボした地域館への巡回については、長岡で盛り上がっている時期でもあり、良い取り組みである。

５　勉強会や職場内研修をはじめ様々な研修機会を確保し、図書館職員の資質の向上を図る。

・内部評価のとおりとする。

６　子どもや若者が本に親しむ環境づくりに取り組む。

・貸出冊数を増やす 20 冊キャンペーンなど、子どもたちの欲求に応える取り組みについては評価できるので、今後の実施についても期待している。

・長岡市学校図書館協議会では、今年も家読にポイントを絞りながら学ぶ機会を設けている。図書館には、様々な場面で家読の効果や具体的な方法を伝えたり、リーフレットを配布したりすることなどについてもさらに検討し、継続することを期待する。

・学校では、本に親しむ子と、なかなか本に目が向かない子といった二極化の状況が感じられる。そのような中で、子どもを本に向かわせること、メディアをどうコントロールするかといった課題がある。また、学校では、子どもに本の楽しみに触れ合える機会を提供していくことが、さらに大きな課題であると考えられる。そのためには、図書館との連携が必要であり、なお一層協力していくことが期待される。

Ⅰ　基本評価について

１　利用状況

項　　目	平成28年度	平成29年度	平成30年度	評価	備考
入館者数（中央図書館・人）	３２２,５４１	３０４,７７７	３２０,５３２	Ａ	
個人貸出冊数（冊）	１,６１７,６４６	１,５４２,５７６	１,５９５,５９３	Ａ	
予約件数（件）	１９７,１４５	１８９,９４８	２０１,２８６	Ａ	
有効登録者数（人）	４８,２８７	４６,５４１	４５,７１９	Ｂ	
登録率（％）	１７．６３	１７．１１	１６．９４	Ｂ	
実登録者数（人）	３６,５８０	３４,９５６	３５,１９６	Ａ	
登録率（％）	１３．３６	１２．８５	１３．０４	Ａ	
インターネット アクセス件数（件）	３４０,９３８	３１０,２３２	２７７,７１６	Ｃ	
中央図書館開館日数	２９９	２９５	２９５	Ａ	
特別資料の転載等許可件数	１１７	１６８	１３６		参考数値
郷土資料受入点数	3,322	1,947	2,627	AA	
窓口対応満足度（大変よい＋よい）％＜中央館のみ＞	８５．８	８７．９	８７．２	Ｂ	
大活字本の所蔵冊数	６，５１５	6,778	6,929	Ａ	
新規購入冊数【割合】	３４，３８２ 【３．８％】	２９，３１７ 【３．４％】	３０,６８８ 【３．６％】	Ａ	

＊有効登録者数は貸出カード有効期限内の登録者数
＊実登録者は有効登録者のうち年度内に１度以上貸出のあった登録者数

２　管理運営費

項　　目	平成 28 年度	平成 29 年度	平成 30 年度	評価	備考
図書館費 （各年度の決算額・千円）	３６３，９１５	３８２，６５０	３６１，４１３		
（うち施設管理経費）	２６２，１２２	２５７，９２７	２５９，３２３		
（うち資料費）	６３，１７５	５９,０９３	６０，４１３		
（うち事業費）	３８，６１８	６５,６３０	４１，６７７		

Ⅵ　令和元年度
長岡市図書館協議会
委員名簿

令和元年度 長岡市図書館協議会委員名簿

（任期：平成 30 年７月１日から令和２年６月 30 日まで）

役　　職	氏　　名	区　　分
委 員 長	渡邉　　誠介	学識経験者
副委員長	淵本　　紀子	関係団体の代表
委　　員	堀口　真利子	学識経験者
委　　員	八木　　浩幸	学識経験者
委　　員	山本　　久	学校教育関係者
委　　員	渡邊　　茂夫	学校教育関係者
委　　員	遠藤　　悦子	関係団体の代表
委　　員	北沢　　一美	地域の代表
委　　員	大川　いずみ	公募
委　　員	酒井　実通男	公募

（令和元年５月１日現在）

Ⅶ　館内見取図

◎ 館内見取図
【中央図書館】

1階

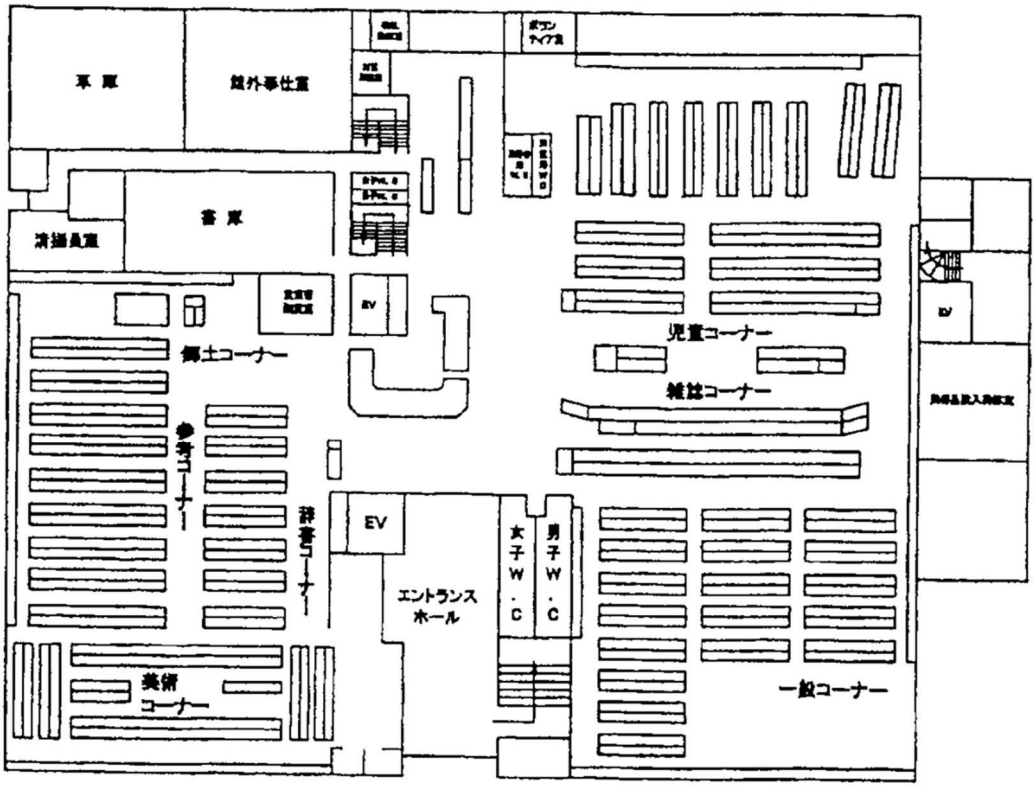

2階

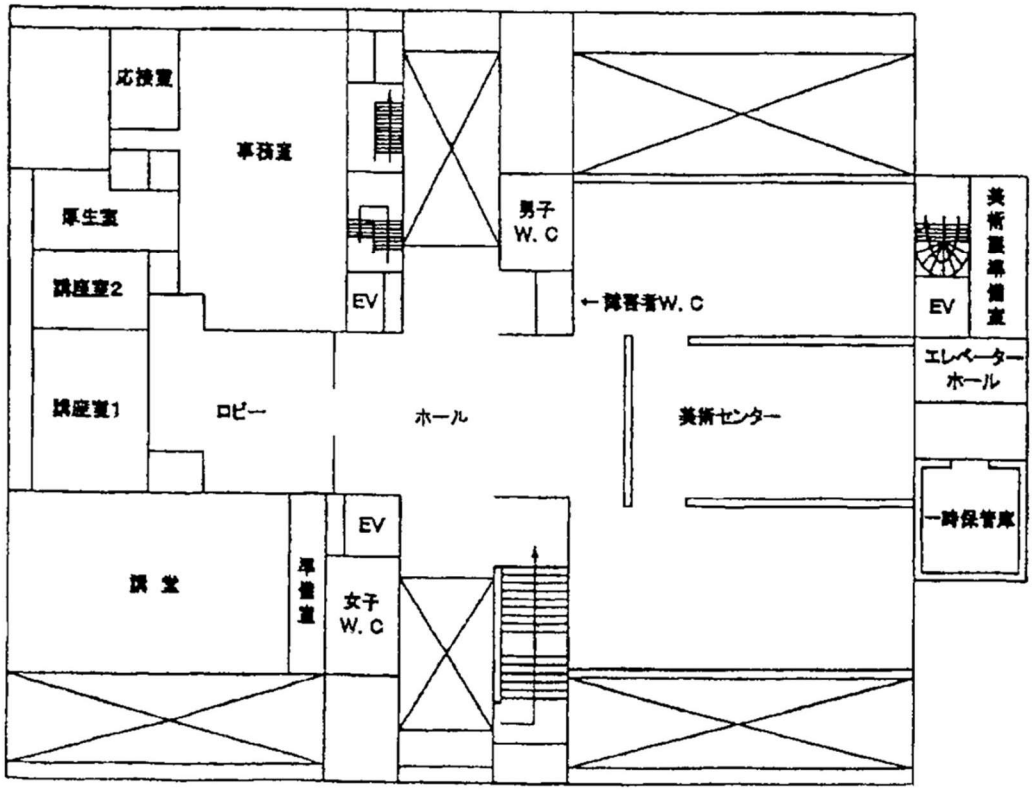

3階…書庫、貴重資料室

【互尊文庫】

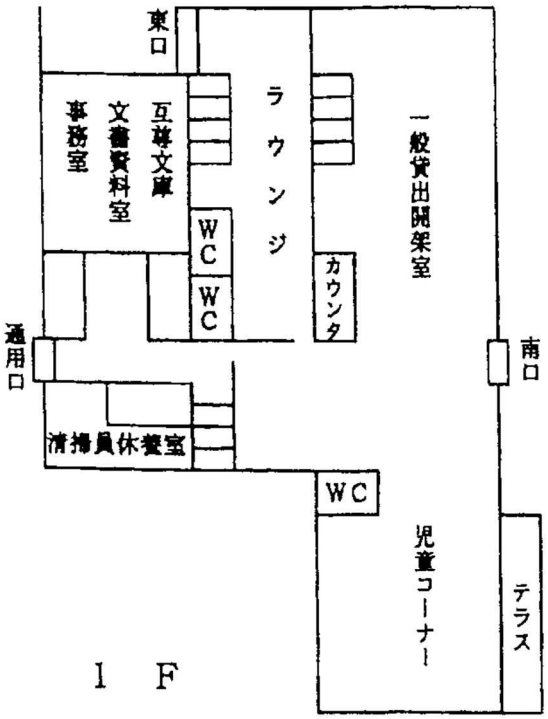
東口
事務室
文書資料室
互尊文庫
ラウンジ
一般貸出開架室
WC
WC
カウンタ
通用口
南口
清掃員休養室
WC
児童コーナー
テラス
1 F

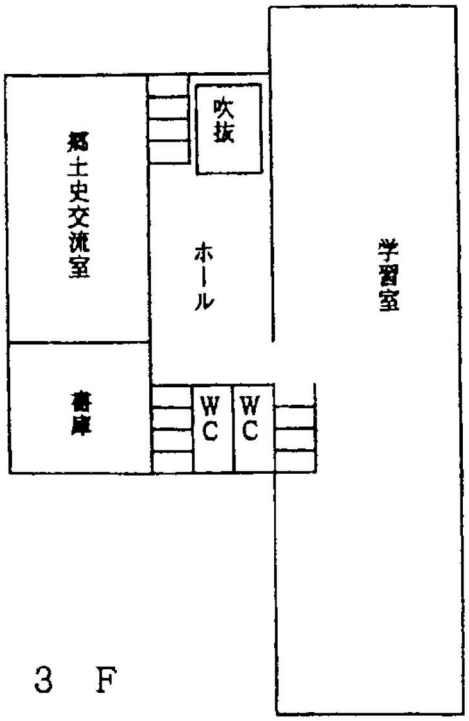
郷土史交流室
吹抜
ホール
学習室
書庫
WC
WC
3 F

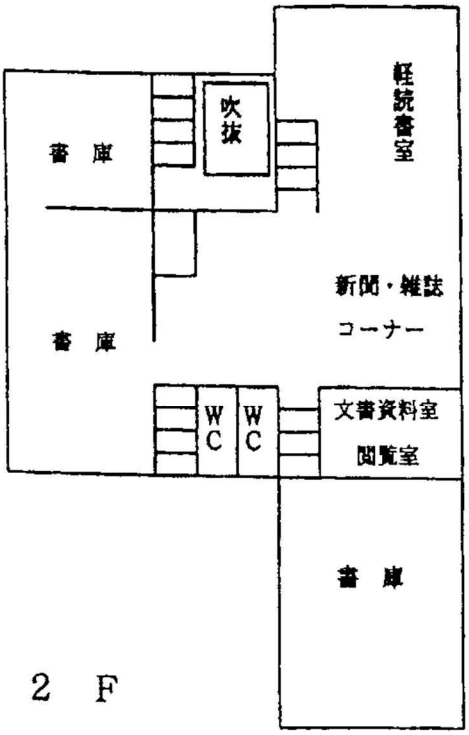
書庫
吹抜
軽読書室
書庫
新聞・雑誌
コーナー
WC
WC
文書資料室
閲覧室
書庫
2 F

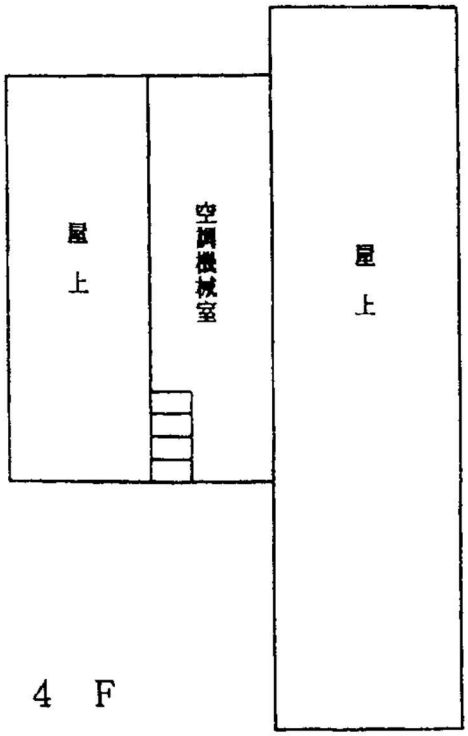
屋上
空調機械室
屋上
4 F

【西地域図書館】

1階

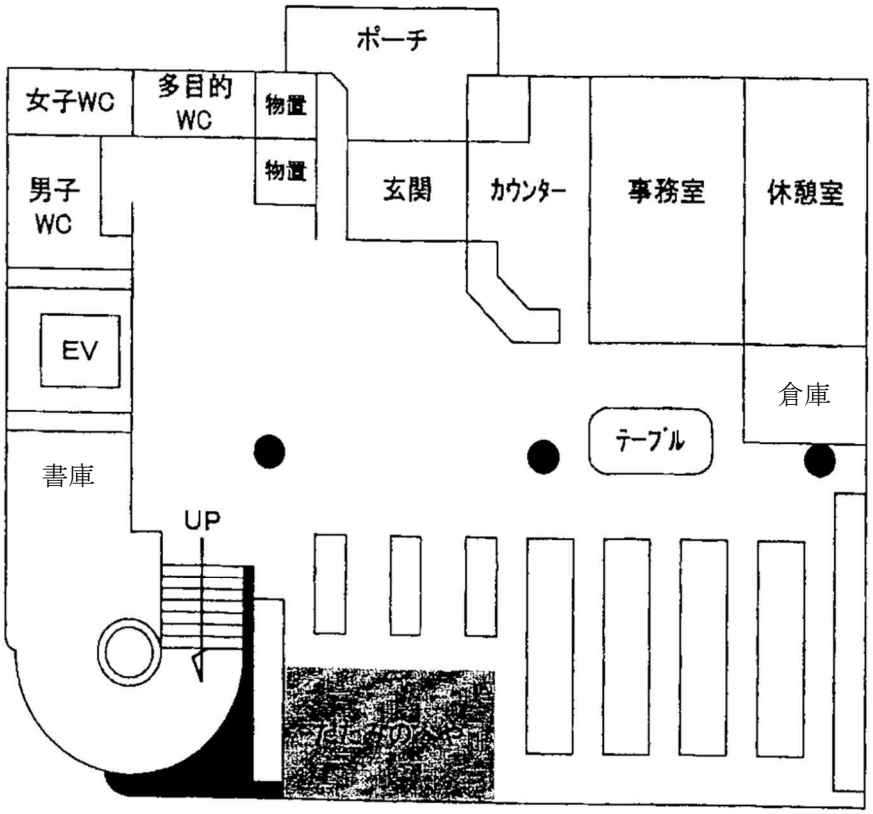
ポーチ
女子WC
多目的
WC
物置
物置
男子
WC
玄関
カウンター
事務室
休憩室
EV
倉庫
テーブル
書庫
UP

2階

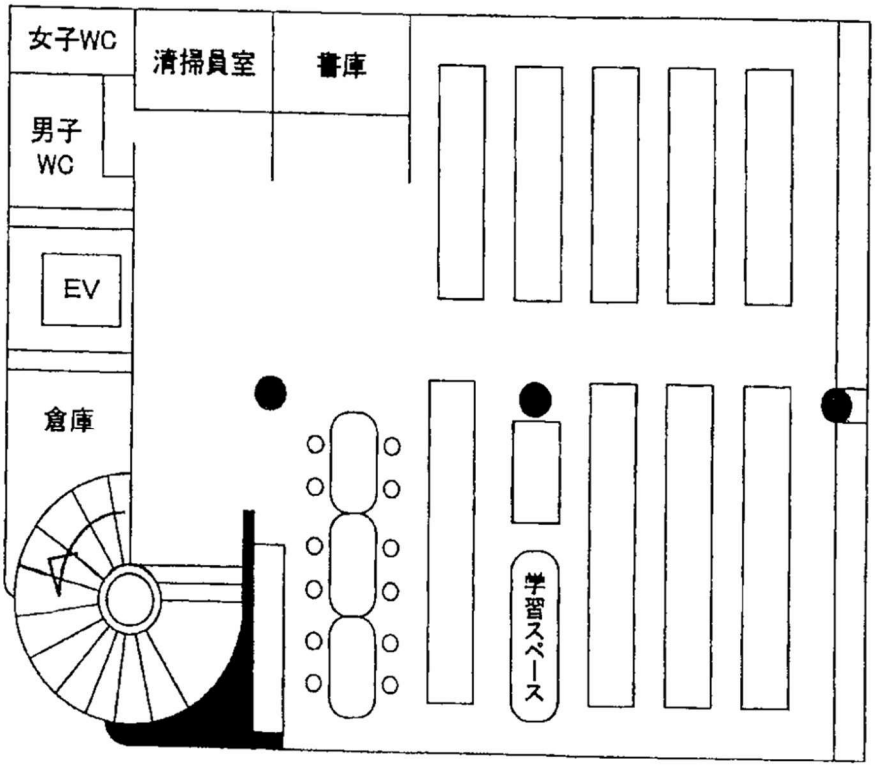
女子WC
清掃員室
書庫
男子
WC
EV
倉庫
学習スペース

【南地域図書館】

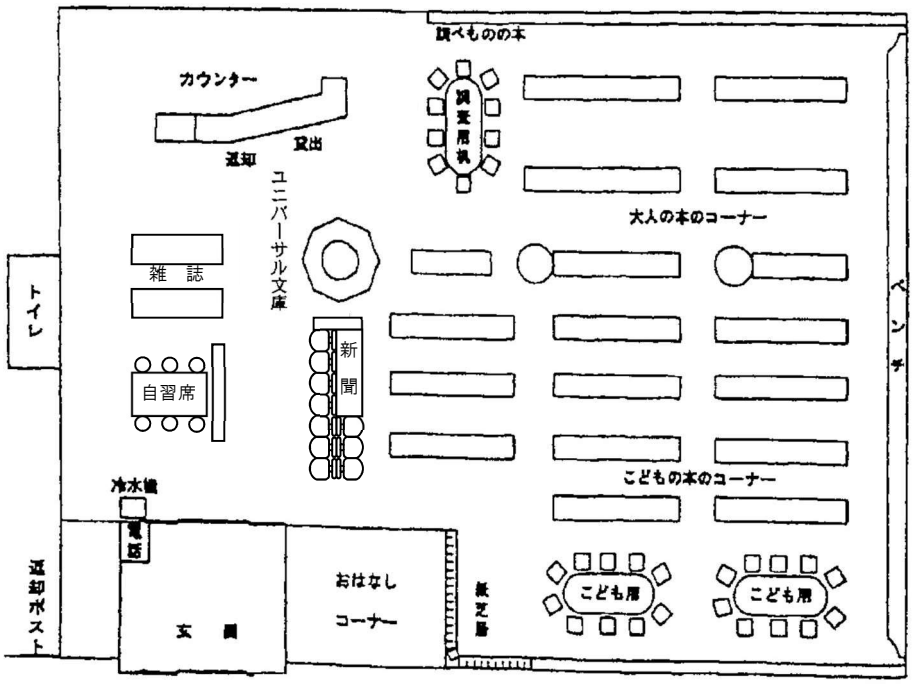

【北地域図書館】

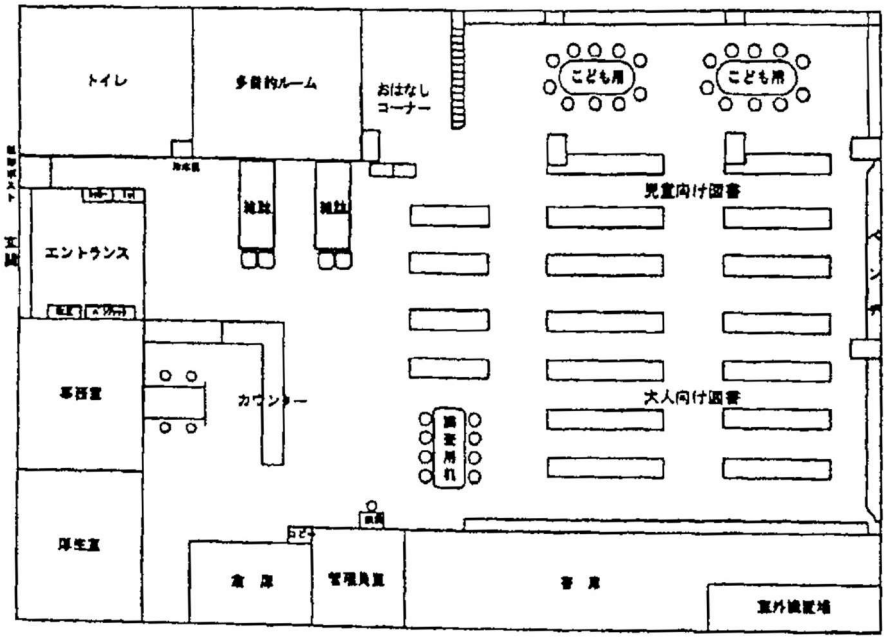

【中之島地域図書館】
（中之島文化センター内）

【1階】

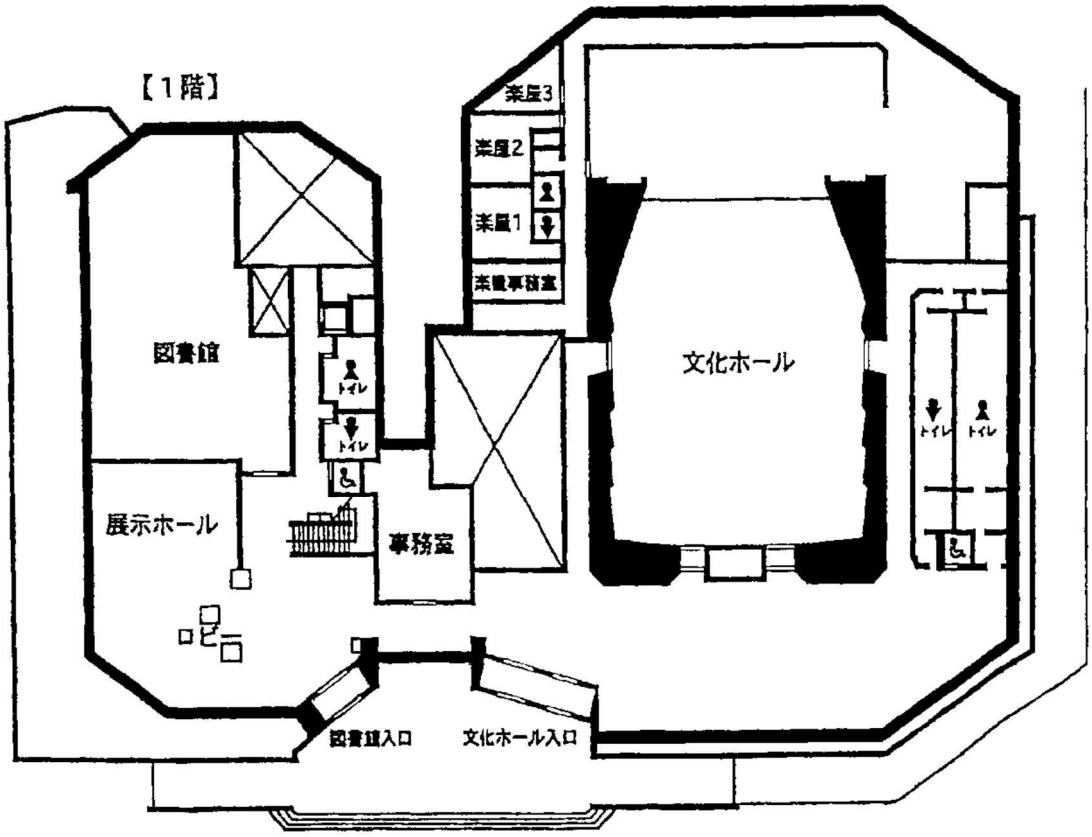

【2階】

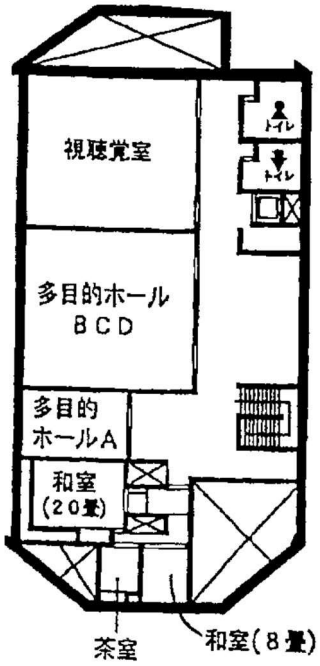

【寺泊地域図書館】

（寺泊文化センター内）

3階平面図

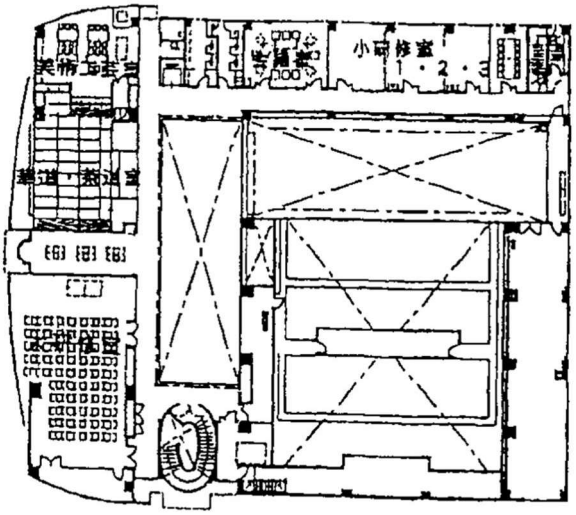

2階平面図

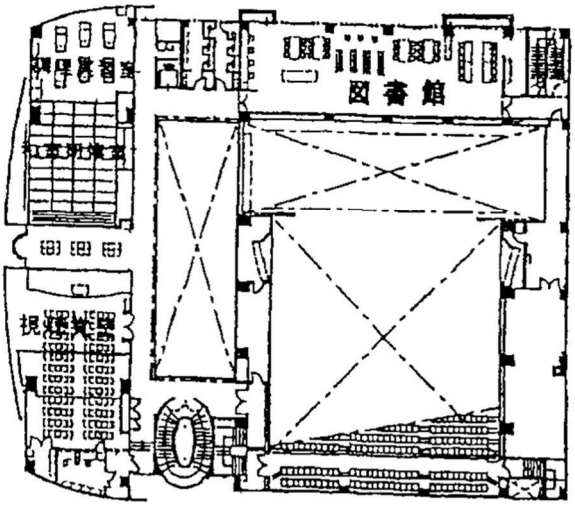

1階平面図

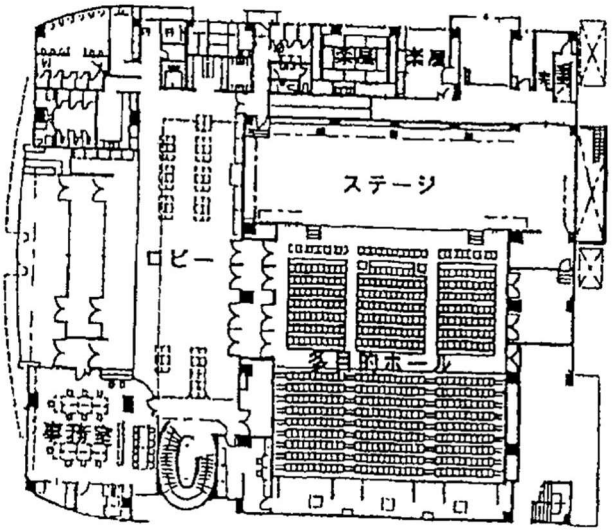

[寺泊地域図書館大河津地区図書館]

（寺泊コミュニティセンター内）

1階平面図

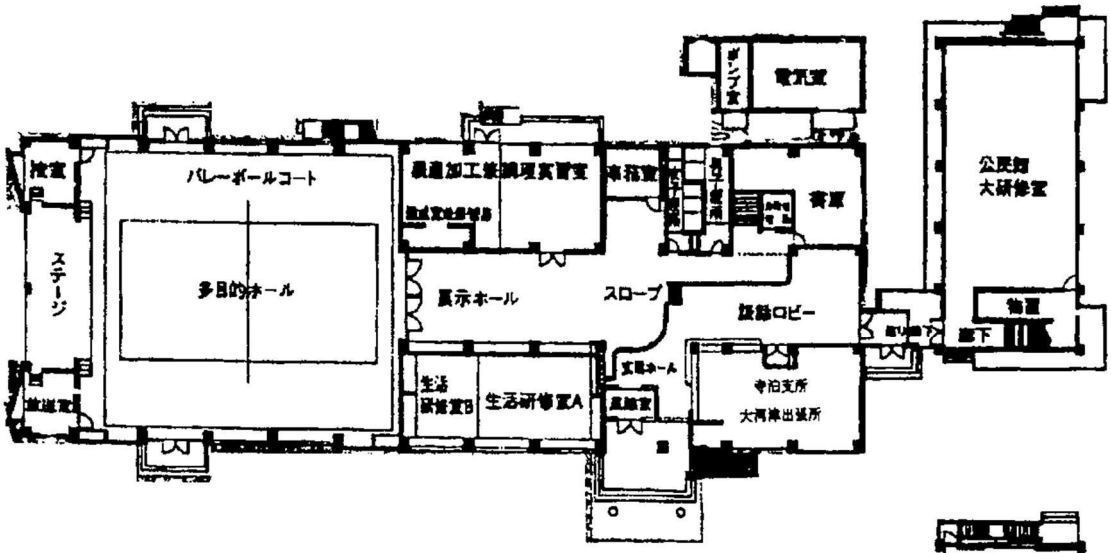

2階平面図

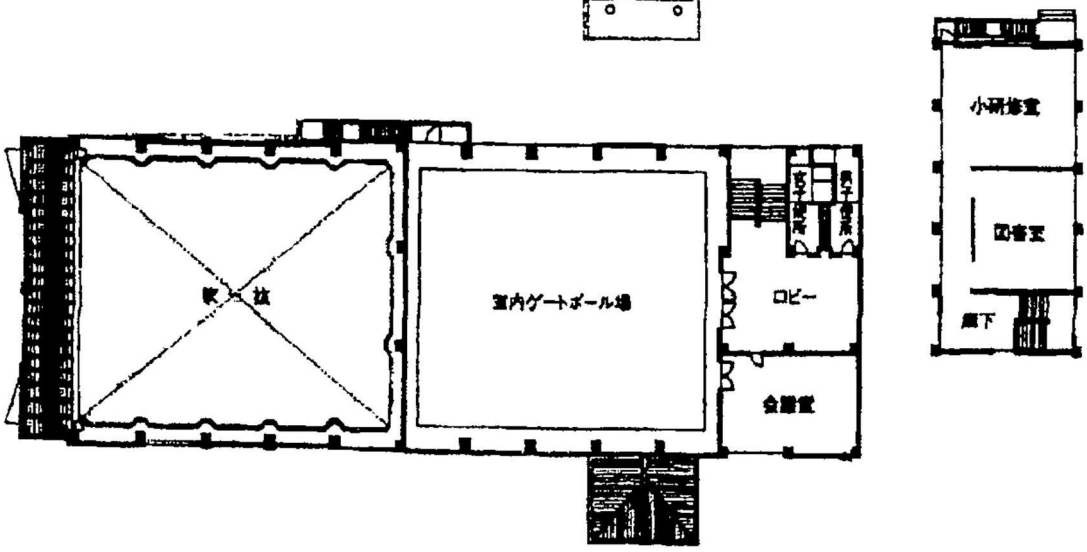

橋尾文化センター　平面図

1 階

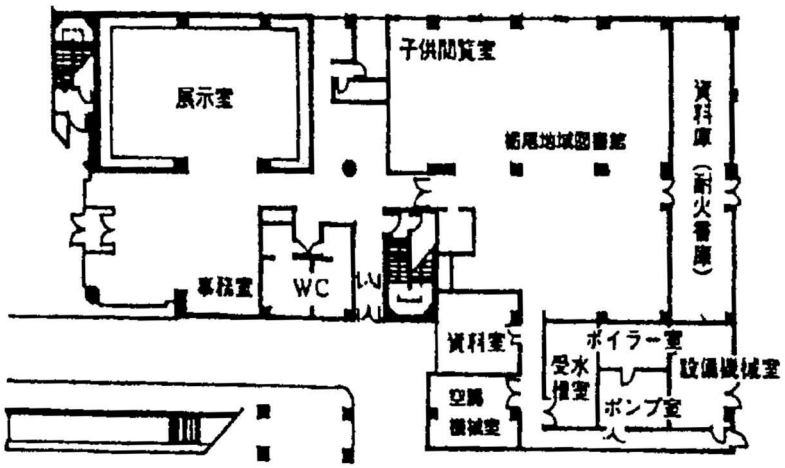

2 階

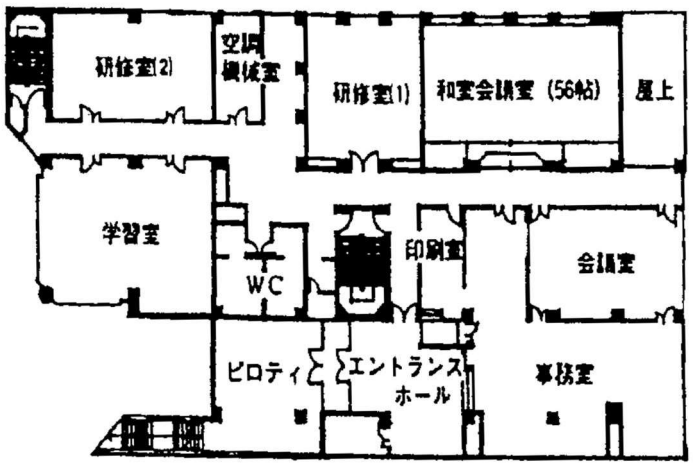

3 階

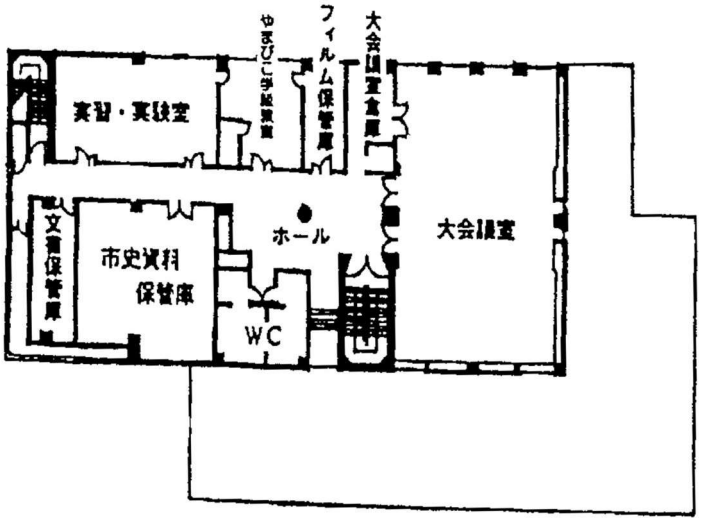

—令和元年度版—

図 書 館 の 概 要

令和元年　９月発行
長岡市立中央図書館

〒９４０－００４１
長岡市学校町１丁目２番２号
電　話：０２５８－３２－０６５８
ＦＡＸ：０２５８－３２－０６６４